ESTATE BARCELONA

Propiedades residenciales / Casas y villas / Costa del Sol / Marbella

Villa en Marbella

Marbella, Costa del Sol

14950000 €

REF	SUPERFICIE	BAÑOS	DORMITORIOS
	2438 m2	10	9

VER EN EL SITIO WEB

Villa en Marbella

Casa de clase premium muy espaciosa, en una zona prestigiosa en Marbella. El área total de la casa es de 2.438 metros cuadrados. M, parcela 4.982 metros cuadrados. metro. La sala de estar abierta con una cocina moderna y lujosa incorporada está completamente amueblada y equipada con electrodomésticos de alta calidad, 9 dormitorios y 10 baños. Características: Azulejos de cerámica grandes, baños modernos, doble acristalamiento, focos ocultos, teléfono de video, garaje y despensa, dosel, piscina. Sistema de seguridad, cine, gimnasio, sala de juegos.

VISITAR EL SITIO WEB

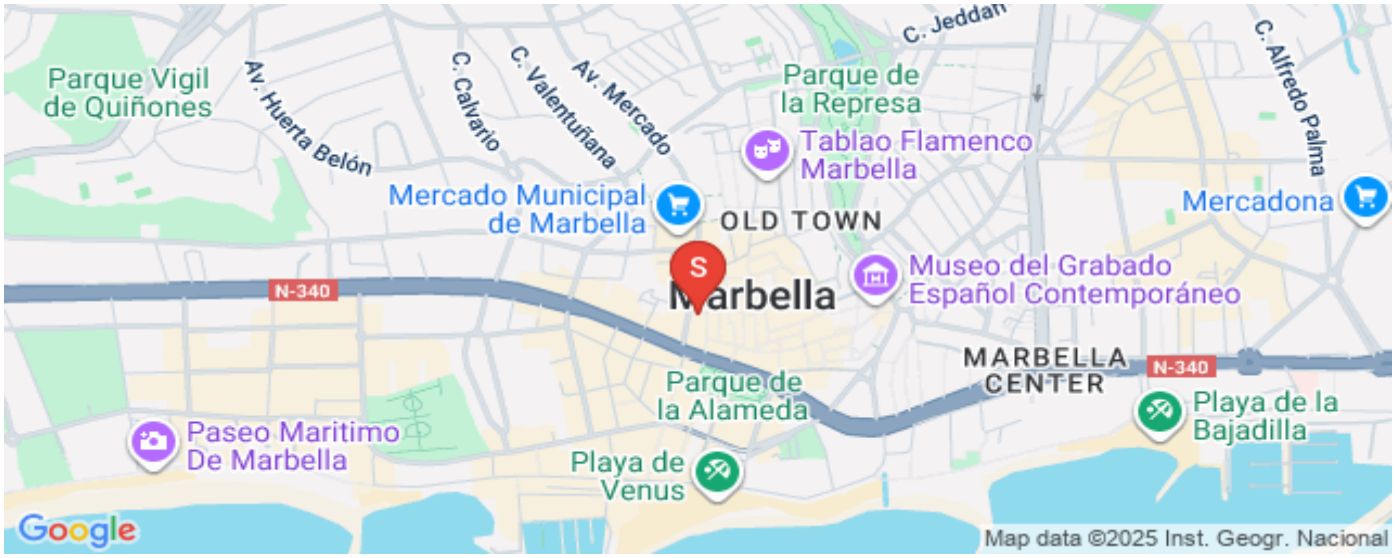

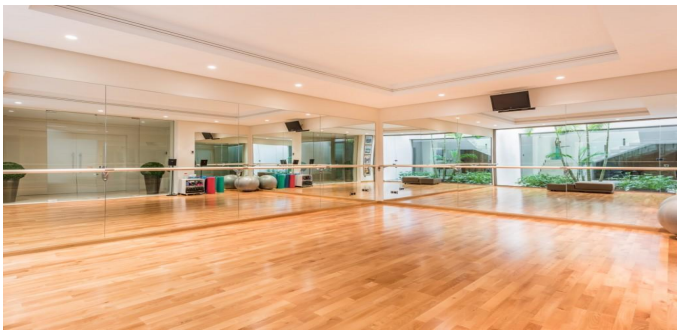

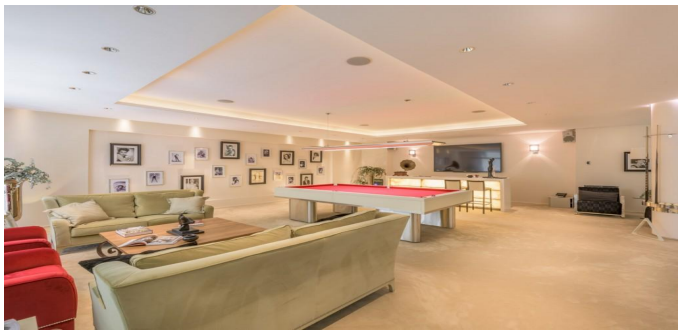

ESTATE BARCELONA

Ronda Sant Pere 21, 1/3, Plaza Urquinaona), Barcelona, 08010
+34 932 205 680

Avinguda Vila de Blanes 135, local 4, Lloret del Mar, 17310
+34 872 585 017

office@estate-barcelona.com

VISITAR EL SITIO WEB