ESTATE BARCELONA

Propiedades residenciales / Casas y villas / Costa Garraf / Castelldefels

Casa en Castelldefels

Castelldefels, Costa Garraf

2249000 €

REF	SUPERFICIE	BAÑOS	DORMITORIOS
CG26	719 m2	5	7

VER EN EL SITIO WEB

Casa en Castelldefels

Casa en Castelldefels, Distrito de Bayamar. El centro de Barcelona está a 25 km, el mar está a unos 2 km. Superficie total 719 M2, en el territorio de 2000 m2. La casa está construida en 3 pisos. La casa tiene 7 dormitorios, 5 baños, un interior espacioso con acceso a la terraza, cocina independiente, lavandería, juego, despensa, garaje. La casa tiene una hermosa zona con jardín, una piscina y una zona de estar. Aire acondicionado, sistema de calefacción. En buen estado.

VISITAR EL SITIO WEB

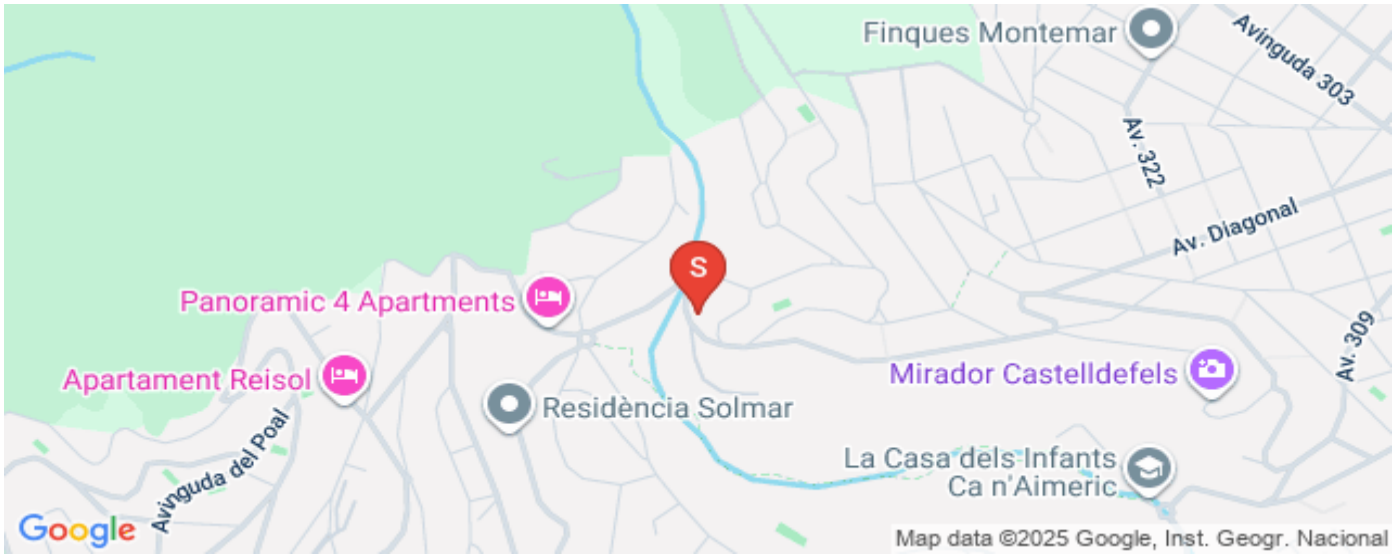

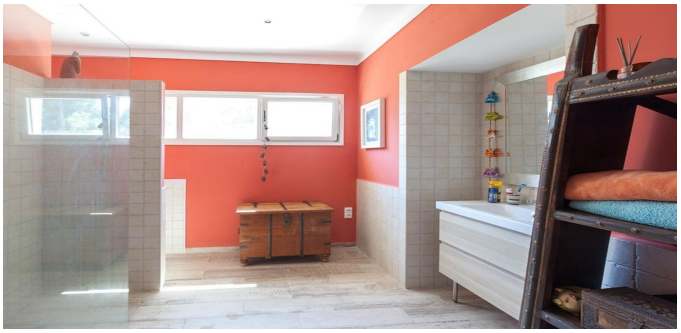

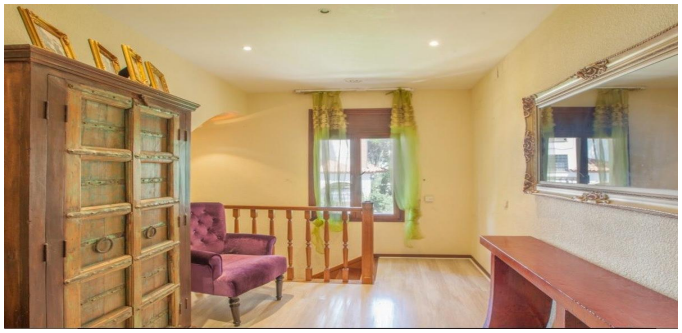

ESTATE
BARCELONA

Ronda Sant Pere 21, 1/3, Plaza Urquinaona), Barcelona, 08010
+34 932 205 680

Avinguda Vila de Blanes 135, local 4, Lloret del Mar, 17310
+34 872 585 017

office@estate-barcelona.com

VISITAR EL SITIO WEB