ESTATE BARCELONA

Жилая недвижимость / Дома и виллы / Коста-Брава / Ллорет-де-Мар

Дом с туристической лицензией в Ллорет-де-Мар

Ллорет-де-Мар, Коста-Брава

750000 €

REF	ПЛОЩАДЬ	САНУЗЛЫ	СПАЛЬНИ
LM3	241 m2	3	4

Дом с туристической лицензией в Ллорет-де-Мар

Дом в одном из лучших жилых районов Льорет-де-Мар с ТУРИСТИЧЕСКОЙ ЛИЦЕНЗИЕЙ.

Этот дом имеет участок 338 м2, застроенную площадь 241 м2 и полезную площадь 183 м2, распределенную на 2 этажах.

На главном этаже находится просторная гостиная-столовая с большими окнами, отдельная кухня с выходом на террасу и гостевой санузел.

На втором этаже находятся 3 спальни с двуспальными кроватями и 3 ванные комнаты. Одна спальня-люкс имеет собственную ванную комнату и большую гардеробную.

Бассейн и зона барбекю.

На этаже гаража находится гараж на 2 машины.

Построен в 2005 году из высококачественных материалов.

Льорет-де-Мар — город на северном побережье Испании, один из самых посещаемых туристических центров на побережье Коста-Брава, известный своим широким спектром развлечений и пляжами. Природа этого региона может похвастаться необыкновенной красотой: хвойные леса, живописные скалы, бирюзовые воды и песчаные пляжи делают это место поразительно красивым. Кроме того, местные пляжи получили четыре Голубых флага.

Недвижимость имеет туристическую лицензию!

Ее привилегированное расположение позволяет любоваться невероятными панорамными видами на лес.

Ближайшие аэропорты — Жирона-Коста-Брава, в 30 км, и Барселона, в 75 км.

ПОСЕТИТЬ ВЕБ-САЙТ

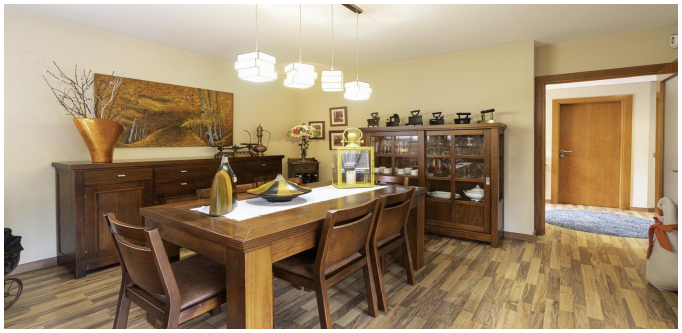

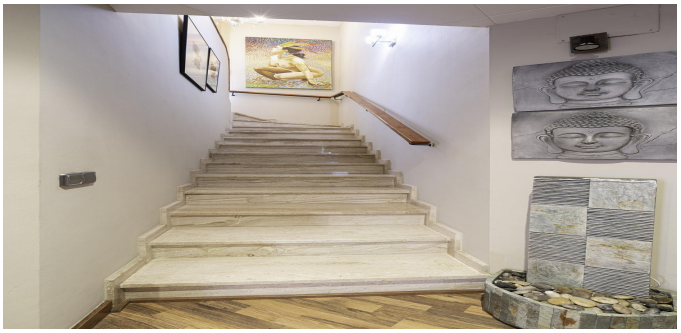

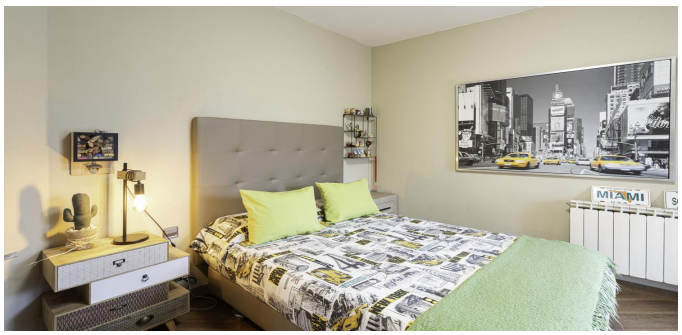
MIAMI

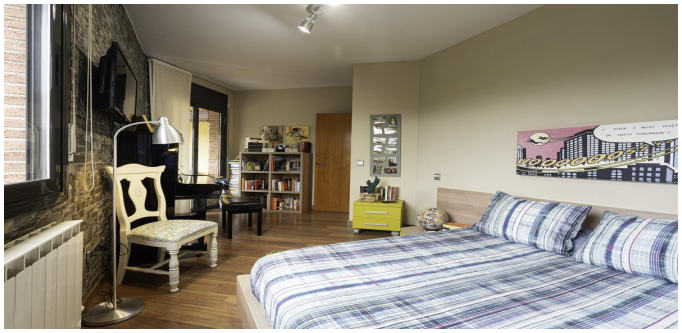

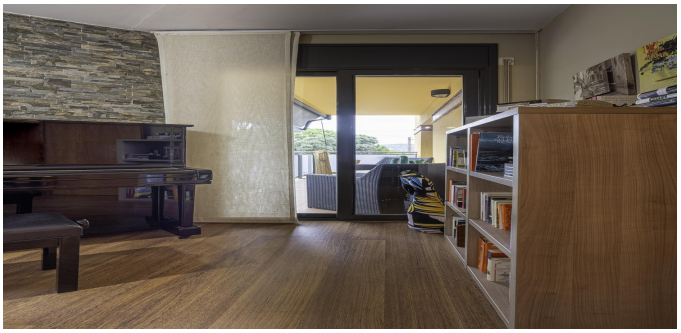

ESTATE
BARCELONA

Ronda Sant Pere 21, 1/3, Plaza Urquinaona), Barcelona, 08010
+34 932 205 680

Avinguda Vila de Blanes 135, local 4, Lloret del Mar, 17310
+34 872 585 017

office@estate-barcelona.com

ПОСЕТИТЬ ВЕБ-САЙТ