ESTATE BARCELONA

Propiedades residenciales / Pisos y apartamentos / Costa Blanca / Orihuela (town)

Apartamento en Orihuela (town)

Orihuela (town), Costa Blanca

224500 €

REF	SUPERFICIE	BAÑOS	DORMITORIOS
BNNCK2362	121 m2	3	3

VER EN EL SITIO WEB

Apartamento en Orihuela (town)

Casa adosada en Aguamarin, Oriuela Costa. Salón, cocina separada, 3 dormitorios, 3 baños, 2 terrazas, galería. Área total 121 m2. Townhouse se vende completamente amueblado. El complejo cuenta con piscina comunitaria, jardín y estacionamiento subterráneo. La urbanización de Aguamarin se encuentra entre Cabo Roig y Campoamor. Desarrolló infraestructura, área perfectamente equipada, tanto para relajación como para alojamiento con numerosos bares, restaurantes, tiendas, clínicas, escuela de equitación, club de yates. Las playas de arena blanca más hermosas con agua turquesa: Playa de la Glea (Big Beach), Playa de Barranco Rubio (Playa pequeña), Playa-Aguamarina. Las banderas azules están volando sobre las dos primeras playas: el Premio Internacional, las playas y los acertidores anuales, el agua en la que cumple con los altos estándares de las cualidades y es adecuado para un baño seguro. Dentro de un radio de varios kilómetros, clubes de golf Campoamor, Villamartin, Las Ramblas, Las Colinas se encuentran. El aeropuerto internacional de Alicante está a solo 55 minutos, el aeropuerto de San Javier se encuentra a solo 10 minutos en coche.

VISITAR EL SITIO WEB

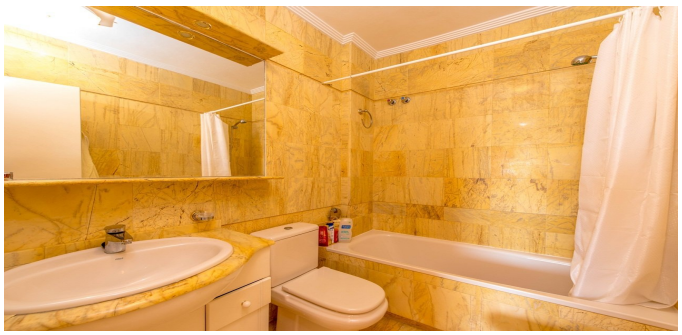

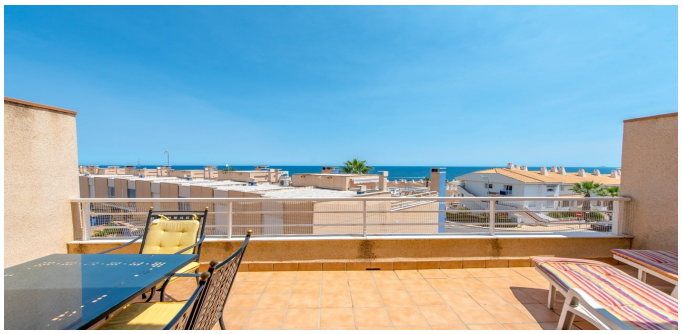

ESTATE
BARCELONA

Ronda Sant Pere 21, 1/3, Plaza Urquinaona), Barcelona, 08010
+34 932 205 680

Avinguda Vila de Blanes 135, local 4, Lloret del Mar, 17310
+34 872 585 017

office@estate-barcelona.com

VISITAR EL SITIO WEB