ESTATE BARCELONA

Жилая недвижимость / Квартиры и апартаменты / Коста-Бланка / Эльче

Квартира в Эльче

Эльче, Коста-Бланка

346000 €

REF	ПЛОЩАДЬ	САНУЗЛЫ	СПАЛЬНИ
BNNCK2632	120 m2	2	3

ПОСМОТРЕТЬ НА САЙТЕ

Квартира в Эльче

Апартаменты в Лос-Ареналес-дель-Соль, Эльче. Салон, отдельная кухня, 3 спальни, 2 ванные комнататы, терраса с видом на море. Общая площадь 120 м2. В комплексе есть подземный паркинг, сад, 4 бассейна, детская игровая площадка, 2 корта для падел-тенниса, спортивная площадка. Район Лос-Ареналес-дель-Соль расположен в 11 км от Аликанте, в 15 км от города Эльче и в 5 км от аэропорта Эль-Альтет. Развитая инфраструктура и все необходимое для комфортного отдыха вдали от городской суеты: рестораны, магазины, киоски, кафе-мороженое, местный рынок по вторникам и пятницам после обеда (с 15 июня по 15 сентября), чирингито на пляже, автобусное сообщение с городами Аликанте, Эльче и Санта-Пола. Для любителей водных видов спорта есть пункты проката. Чистая вода, песчаные дюны, флора и фауна морского дна района Лос-Ареналес-дель-Соль представляют большую экологическую ценность. Прекрасные условия как для уединенного отдыха, так и для отпуска большой дружной семьей позволяют в полной мере насладиться отпуском на Коста-Бланке.

ПОСЕТИТЬ ВЕБ-САЙТ

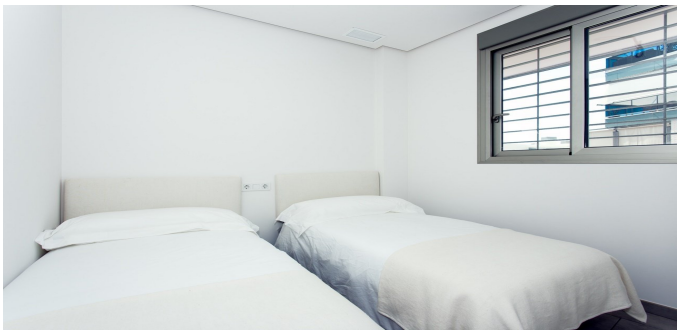

ESTATE
BARCELONA

Ronda Sant Pere 21, 1/3, Plaza Urquinaona), Barcelona, 08010
+34 932 205 680

Avinguda Vila de Blanes 135, local 4, Lloret del Mar, 17310
+34 872 585 017

office@estate-barcelona.com

ПОСЕТИТЬ ВЕБ-САЙТ