ESTATE EB BARCELONA

Жилая недвижимость / Квартиры и апартаменты / Коста-Бланка / Гуардамар-дель-Сегура

Квартира в Гуардамар-дель-Сегура

Гуардамар-дель-Сегура, Коста-Бланка

175000 €

REF	ПЛОЩАДЬ	САНУЗЛЫ	СПАЛЬНИ
BNNCK2601	84 m2	2	2

ПОСМОТРЕТЬ НА САЙТЕ

Квартира в Гуардамар-дель-Сегура

Апартаменты на первом этаже (по-русски 2 этаж) в Эль-Расо, Гуардамар-дель-Сегура. Салон, американская кухня, 2 спальни, 2 ванные комнаты, терраса, солярий. Общая площадь 84 м2. В комплексе есть подземный паркинг, зеленые зоны (более 2000 м2) с общим бассейном и маленьким бассейном для детей. Эль-Расо – это очень востребованный район на побережье Коста-Бланка. Здесь есть все необходимое для проживания: магазины, аптеки, кафе, бары, воскресный рынок. Поблизости находятся клубы верховой езды. В 5 минутах езды на машине находится автобусная станция города Гуардамар-дель-Сегура, откуда можно добраться на автобусе практически в любой уголок Испании. Международный аэропорт Аликанте находится в 30 км. Торговые центры Зения-Бульвар и Абанерас находятся в нескольких минутах езды. До пляжа Гуардамара можно добраться за 5 минут на машине. В радиусе лишь нескольких километров - гольф-клубы Лас-Колинас, Кампоамор, Вильямартин, Лас-Рамблас, Ла-Маркеса, Ла-Финка. Район расположен на границе между городом Торревьеха и побережьем Ориуэла-Коста. Район хорошо соединён с автомагистралью AP-7 и национальной дорогой N-332 по направлению в Торревьеху и Картахену.

ПОСЕТИТЬ ВЕБ-САЙТ

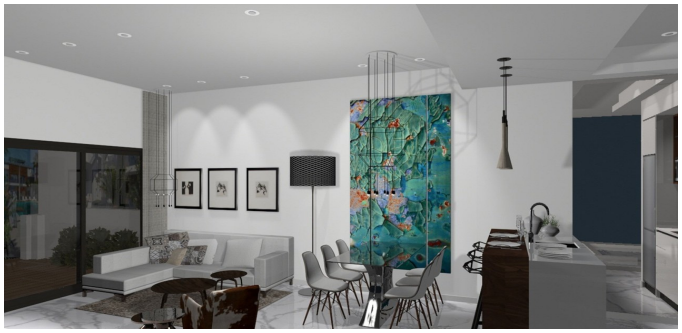

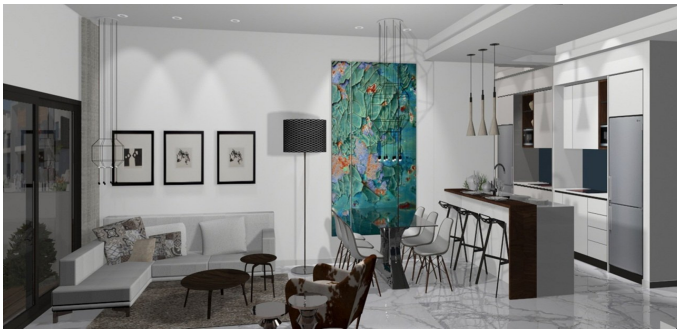

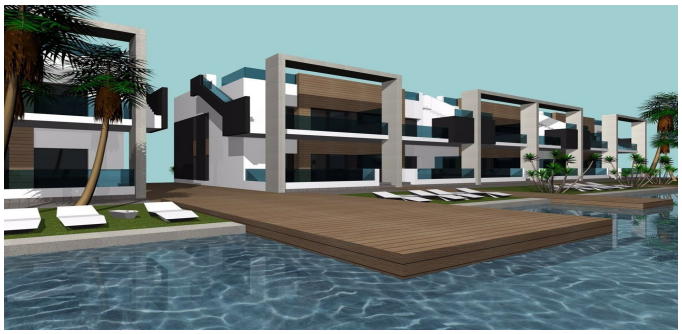

ESTATE
BARCELONA

Ronda Sant Pere 21, 1/3, Plaza Urquinaona), Barcelona, 08010
+34 932 205 680

Avinguda Vila de Blanes 135, local 4, Lloret del Mar, 17310
+34 872 585 017

office@estate-barcelona.com

ПОСЕТИТЬ ВЕБ-САЙТ