ESTATE BARCELONA

Жилая недвижимость / Квартиры и апартаменты / Коста-Бланка / Пилар-де-ла-Орадада

Квартира в Пилар-де-ла-Орадада

Пилар-де-ла-Орадада, Коста-Бланка

290000 €

REF	ПЛОЩАДЬ	САНУЗЛЫ	СПАЛЬНИ
BNNCK1380	181 m2	2	2

ПОСМОТРЕТЬ НА САЙТЕ

Квартира в Пилар-де-ла-Орадада

Новый пентхаус в Торре-де-Ла-Орадада. Салон, кухня, 2 спальни, 2 ванные комнаты и солярий 80 м2. Предустановка системы кондиционирования (тепло/холод), полы с подогревом в ванных комнатах, в цену также входит парковочное место и кладовка в подземном паркинге. Закрытый комплекс с бассейном и зелеными зонами. Расстояние до пляжа - 100 метров. Торре-де-Ла-Орадада – это престижное место на побережье Коста-Бланка, находящееся рядом с такими городками, как Миль-Пальмерас, Кампоамор, Сан-Педро-дель-Пинатар, Пуэбло-Латино и Ориуэла-Коста. За 10 минут можно доехать до известных соленых озер в Сан-Педро-дель-Пинатар, спа-центра Талассия. Среднегодовая температура в этом месте составляет 180, а солнце светит 2500 часов в году. Помимо великолепной погоды это место славится своими песчаными пляжами, такими как Плая-Хесуитас, Плая-дель-Пуэрто, Плая-де-Лас-Игуэрикас. Лишь в 5 минутах езды находится коммерческий центр Зения-Бульвар. С большими городами связь либо по национальной дороге N-332, либо по скоростной трассе AP-7.

ПОСЕТИТЬ ВЕБ-САЙТ

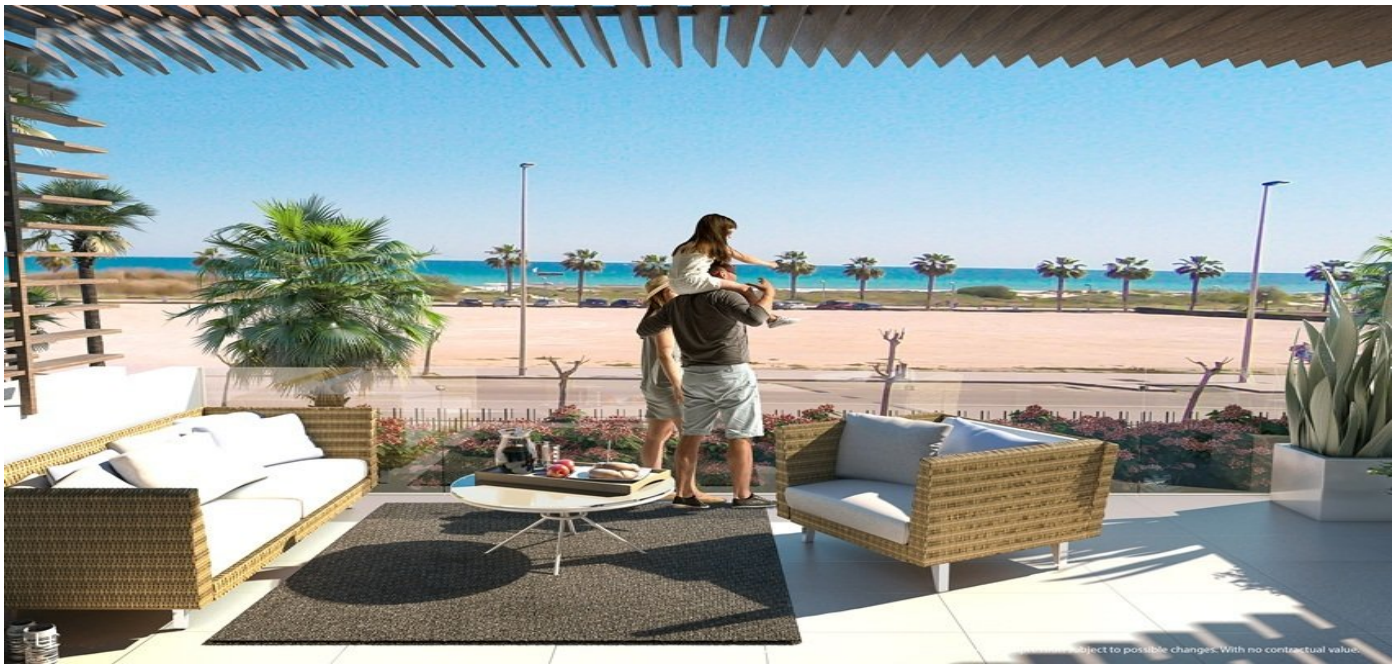

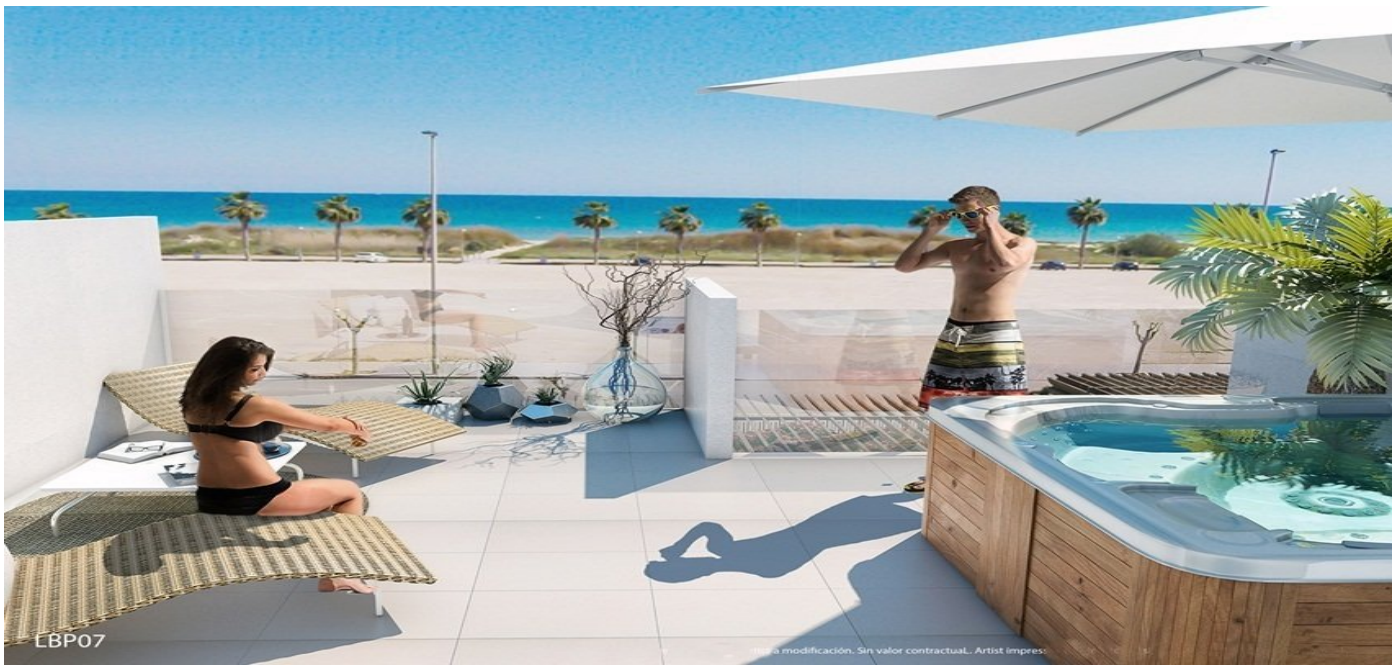
LBP07

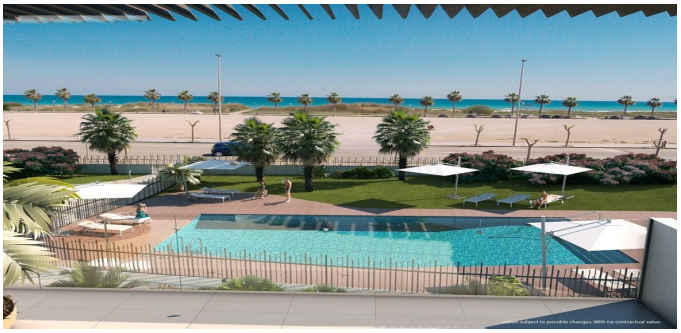

ESTATE
BARCELONA

Ronda Sant Pere 21, 1/3, Plaza Urquinaona), Barcelona, 08010
+34 932 205 680

Avinguda Vila de Blanes 135, local 4, Lloret del Mar, 17310
+34 872 585 017

office@estate-barcelona.com

ПОСЕТИТЬ ВЕБ-САЙТ