ESTATE BARCELONA

Propiedades residenciales / Pisos y apartamentos / Costa del Sol / Benalmadena

Apartamento en Benalmadena

Benalmadena, Costa del Sol

310000 €

REF	SUPERFICIE	BAÑOS	DORMITORIOS
	120 m2	2	3

VER EN EL SITIO WEB

Apartamento en Benalmadena

Apartamento en Puerto Marina, Benalimaden en la costa de la Costa del Sol. Área total 120 m.kv El apartamento tiene 3 dormitorios, 2 baños, un interior espacioso, una terraza y una cocina moderna totalmente equipada. Aire acondicionado. El complejo tiene una hermosa zona comunitaria con piscina y jardín. Estacionamiento.

VISITAR EL SITIO WEB

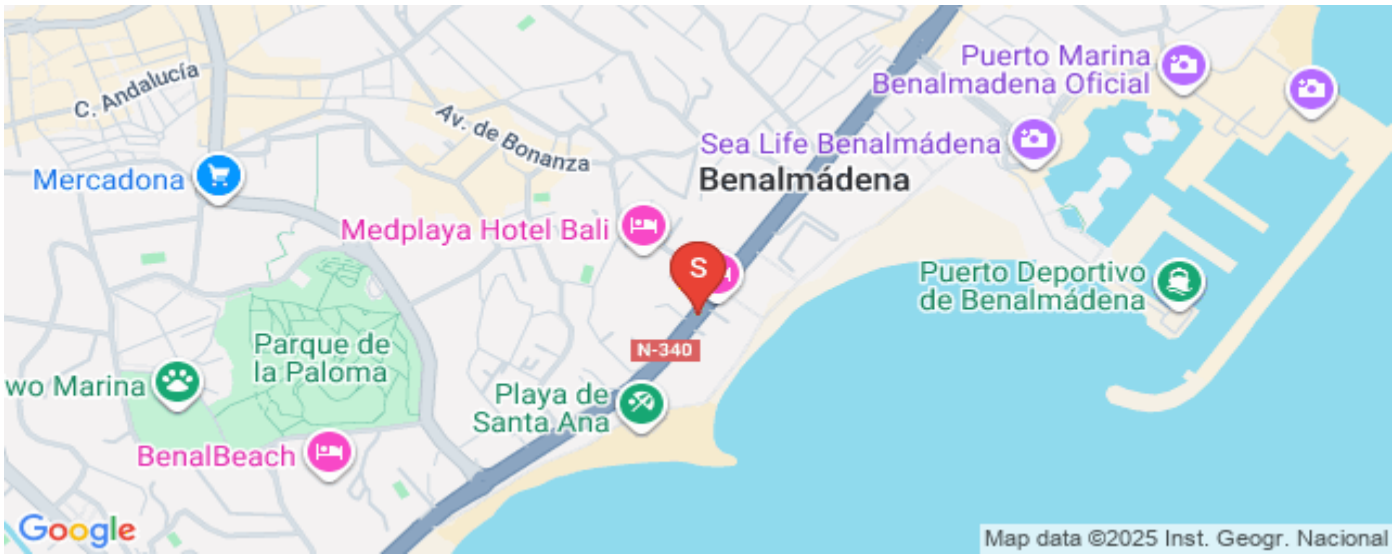

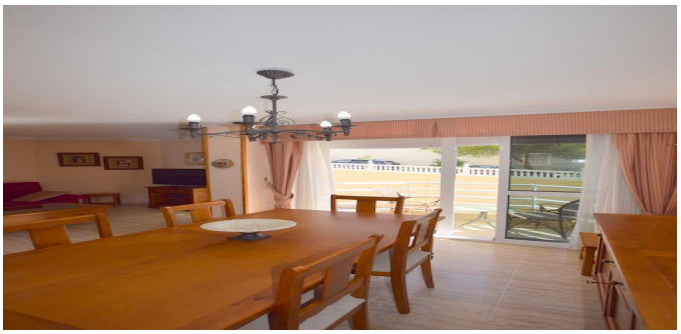

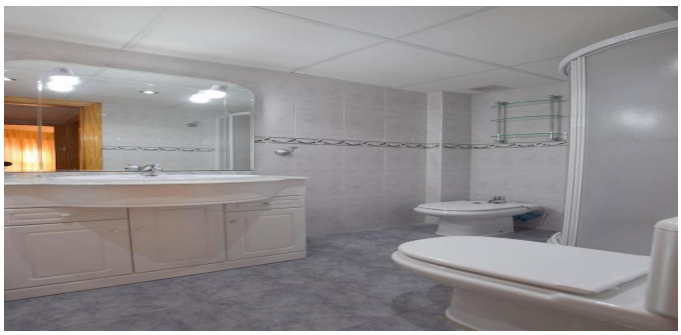

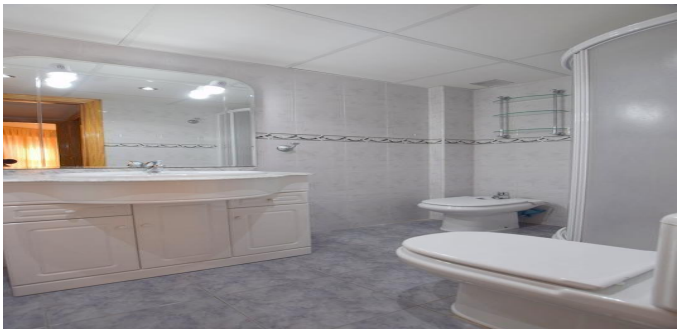

ESTATE
BARCELONA

Ronda Sant Pere 21, 1/3, Plaza Urquinaona), Barcelona, 08010
+34 932 205 680

Avinguda Vila de Blanes 135, local 4, Lloret del Mar, 17310
+34 872 585 017

office@estate-barcelona.com

VISITAR EL SITIO WEB