ESTATE BARCELONA

Propiedades residenciales / Pisos y apartamentos / Costa del Sol / Benahavis

Apartamento en Benahavis

Benahavis, Costa del Sol

405000

REF	SUPERFICIE	BAÑOS	DORMITORIOS
	93 m2	2	2

VER EN EL SITIO WEB

Apartamento en Benahavis

Apartamento duplex en complejo residencial en los flamencos ciudades y nbsp; Benahavis en la costa Costa del Sol. Área total 92 M.KV. Los apartamentos tienen 2 dormitorios, 2 baños, un amplio salón, una terraza con una hermosa vista de la piscina y los jardines, que también están conectados por una escalera con la planta superior, donde hay una zona de estar con vistas panorámicas al mar y Montañas, una cocina moderna totalmente equipada. Aire acondicionado. El complejo tiene una hermosa zona comunitaria con piscina y jardín. Estacionamiento.

VISITAR EL SITIO WEB

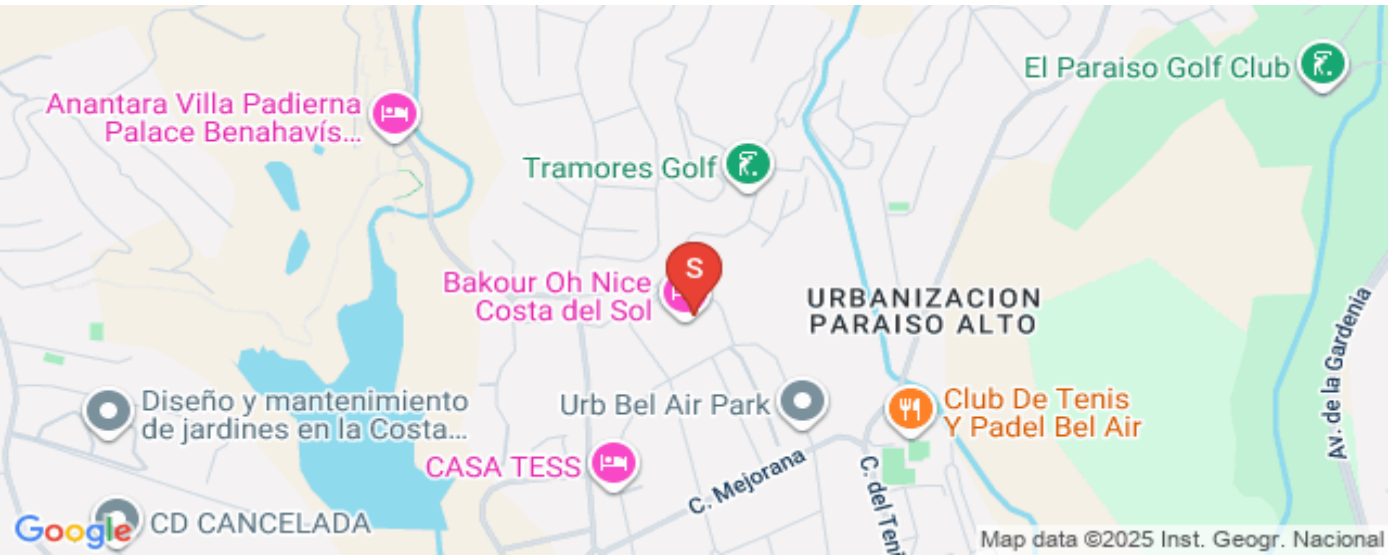

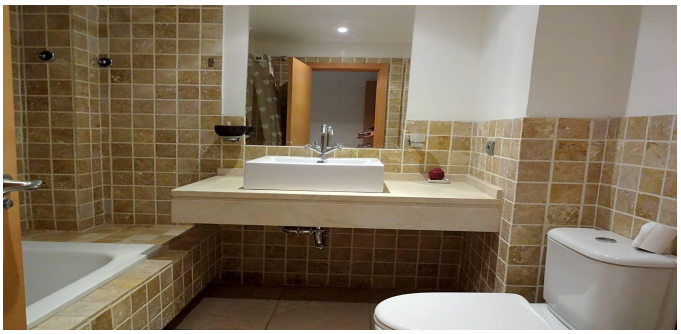
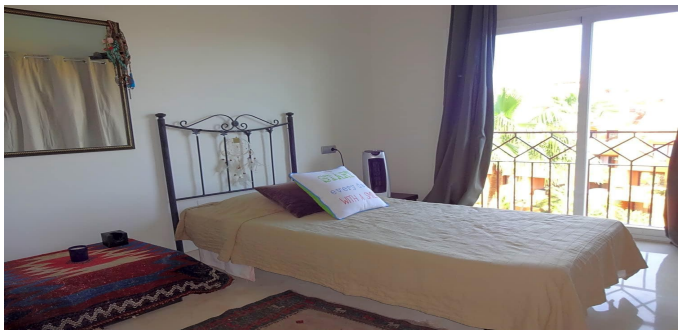

ESTATE
BARCELONA

Ronda Sant Pere 21, 1/3, Plaza Urquinaona), Barcelona, 08010
+34 932 205 680

Avinguda Vila de Blanes 135, local 4, Lloret del Mar, 17310
+34 872 585 017

office@estate-barcelona.com

VISITAR EL SITIO WEB