ESTATE BARCELONA

Жилая недвижимость / Квартиры и апартаменты / Коста-дель-Соль / Бенальмадена

Апартаменты в Бенальмадена

Бенальмадена, Коста-дель-Соль

1055000 €

REF	ПЛОЩАДЬ	САНУЗЛЫ	СПАЛЬНИ
	327 m2	3	4

ПОСМОТРЕТЬ НА САЙТЕ

Апартаменты в Бенальмадена

Квартира в жилом комплексе с видом на море в городе Benalmádena на побережье Коста дель Соль. Общая площадь 327 м.кв. В квартире 4 спальные комнаты, 3 ванные комнаты, просторный салон, терраса и полностью оборудованная современная кухня. Кондиционер. В комплексе красивая коммунитарная зона с бассейном и садом. Парковка.

ПОСЕТИТЬ ВЕБ-САЙТ

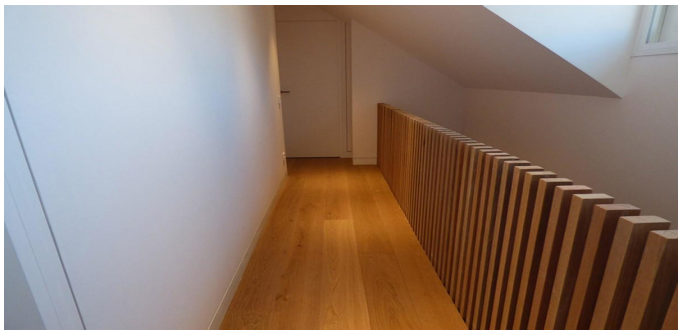

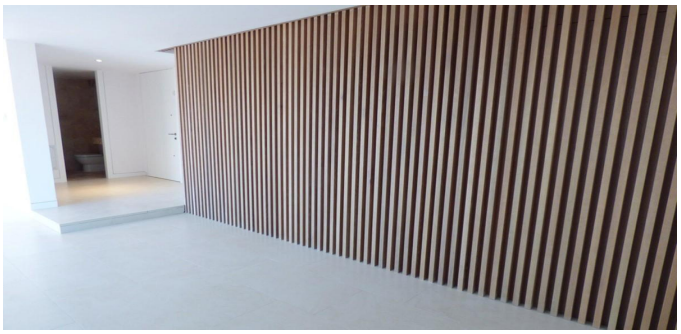
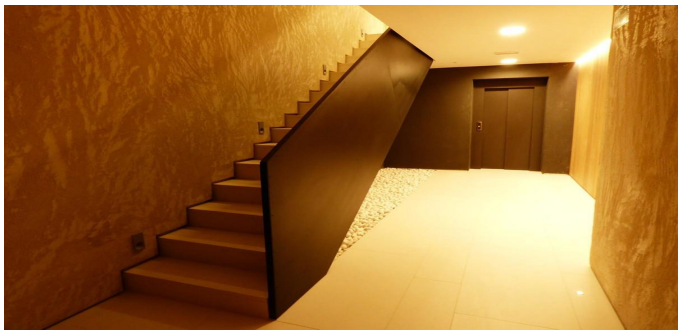

ESTATE
BARCELONA

Ronda Sant Pere 21, 1/3, Plaza Urquinaona), Barcelona, 08010
+34 932 205 680

Avinguda Vila de Blanes 135, local 4, Lloret del Mar, 17310
+34 872 585 017

office@estate-barcelona.com

ПОСЕТИТЬ ВЕБ-САЙТ