ESTATE BARCELONA

Propiedades residenciales / Pisos y apartamentos / Costa del Sol / Benalmadena

Apartamentos en Benalmadena

Benalmadena, Costa del Sol

1055000 €

REF	SUPERFICIE	BAÑOS	DORMITORIOS
	327 m2	3	4

VER EN EL SITIO WEB

Apartamentos en Benalmadena

Apartamento en complejo residencial con vistas al mar y nbsp; en la ciudad y nbsp; Benalmádena y nbsp; en la costa costa de la costa. Área total y nbsp; 327 m.kv. El apartamento tiene 4 dormitorios, 3 baños, un interior espacioso, una terraza y una cocina moderna totalmente equipada. Aire acondicionado. El complejo tiene una hermosa zona comunitaria con piscina y jardín. Estacionamiento.

VISITAR EL SITIO WEB

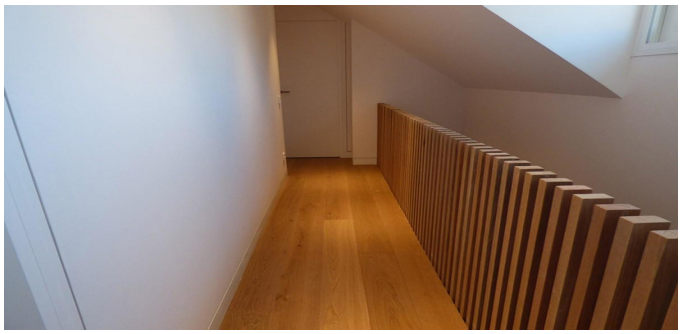

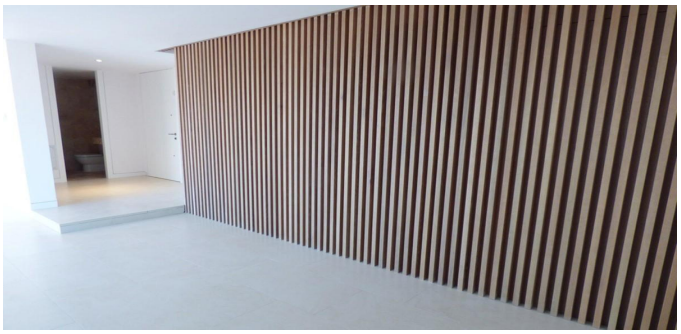
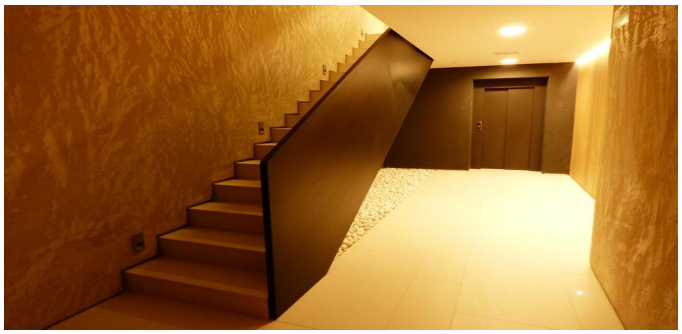

ESTATE BARCELONA

Ronda Sant Pere 21, 1/3, Plaza Urquinaona), Barcelona, 08010
+34 932 205 680

Avinguda Vila de Blanes 135, local 4, Lloret del Mar, 17310
+34 872 585 017

office@estate-barcelona.com

VISITAR EL SITIO WEB