ESTATE BARCELONA

Propiedades residenciales / Pisos y apartamentos / Costa del Sol / La Cala de Mijas

Apartamento en La Cala de Mijas

La Cala de Mijas, Costa del Sol

494500 €

REF	SUPERFICIE	BAÑOS	DORMITORIOS
	172 m2	3	3

VER EN EL SITIO WEB

Apartamento en La Cala de Mijas

apartamento en un nuevo complejo residencial con vistas al mar en la ciudad de La Cala de Mijas, Mijas en la Costa del Sol. Área total 172 M.KV El apartamento tiene 3 dormitorios, 3 baños, un interior espacioso, una terraza y una cocina moderna totalmente equipada. Aire acondicionado. El complejo tiene una hermosa zona comunitaria con piscina y jardín. Estacionamiento. Despensa.

VISITAR EL SITIO WEB

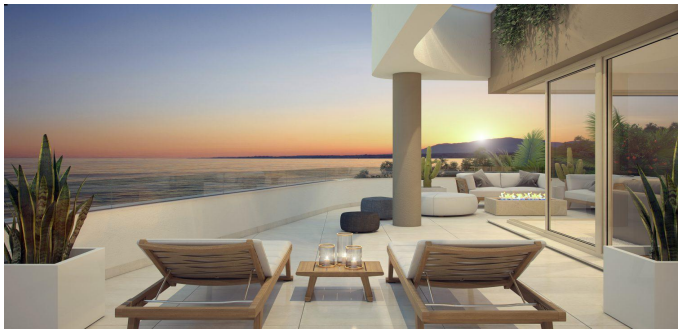

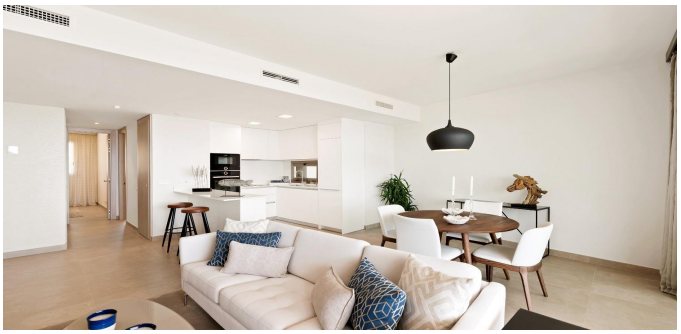

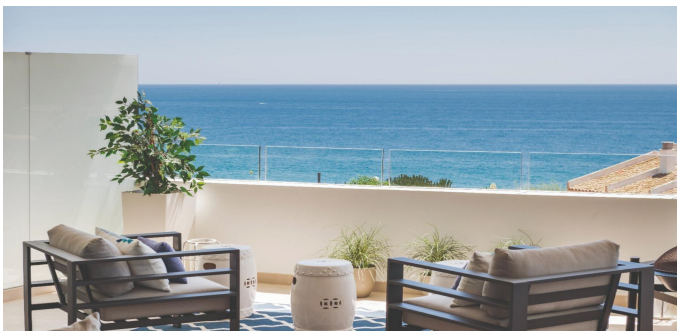

ESTATE
BARCELONA

Ronda Sant Pere 21, 1/3, Plaza Urquinaona), Barcelona, 08010
+34 932 205 680

Avinguda Vila de Blanes 135, local 4, Lloret del Mar, 17310
+34 872 585 017

office@estate-barcelona.com

VISITAR EL SITIO WEB