ESTATE BARCELONA

Propiedades residenciales / Pisos y apartamentos / Costa del Sol / Benalmadena

Apartamento en Benalmadena

Benalmadena, Costa del Sol

375000 €

REF	SUPERFICIE	BAÑOS	DORMITORIOS
	120 m2	2	3

VER EN EL SITIO WEB

Apartamento en Benalmadena

Apartamento en un complejo residencial con vistas al mar en la ciudad de Benalmádena Costa en la Costa del Sol. Área total 120 m.kv El apartamento tiene 3 dormitorios, 2 baños, un interior espacioso, una terraza y una cocina moderna totalmente equipada. Aire acondicionado. El complejo tiene una hermosa zona comunitaria con piscina y jardín. Estacionamiento. Despensa.

VISITAR EL SITIO WEB

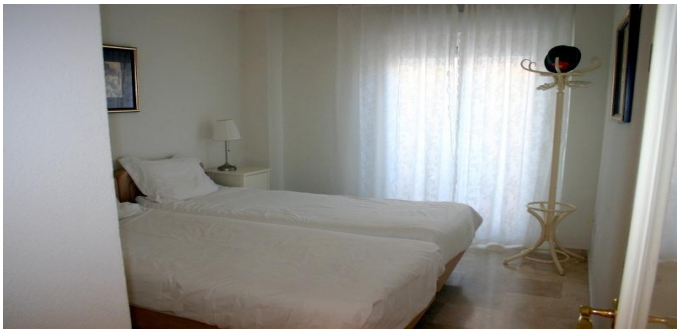

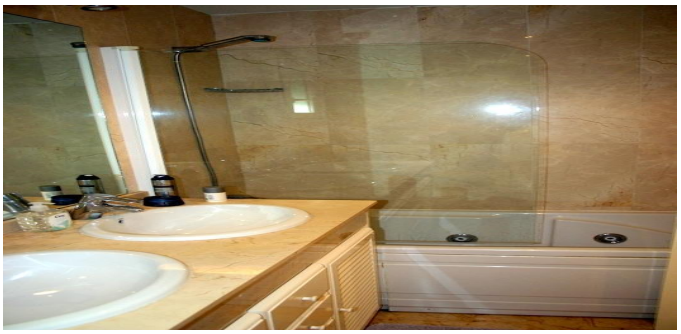

ESTATE
BARCELONA

Ronda Sant Pere 21, 1/3, Plaza Urquinaona), Barcelona, 08010
+34 932 205 680

Avinguda Vila de Blanes 135, local 4, Lloret del Mar, 17310
+34 872 585 017

office@estate-barcelona.com

VISITAR EL SITIO WEB