ESTATE BARCELONA

Propiedades residenciales / Pisos y apartamentos / Costa del Sol / Benalmadena

Apartamento en Benalmadena

Benalmadena, Costa del Sol

329900 €

REF	SUPERFICIE	BAÑOS	DORMITORIOS
	164 m2	2	2

VER EN EL SITIO WEB

Apartamento en Benalmadena

Apartamento en un nuevo complejo residencial con vistas al mar en la ciudad de Benalmádena y Nbsp; en la costa costa de la costa. Área total 164 M.KV El apartamento tiene 2 dormitorios, 2 baños, un interior espacioso, una terraza y una cocina moderna totalmente equipada. Aire acondicionado. El complejo tiene una hermosa zona comunitaria con piscina y jardín. Estacionamiento. Despensa.

VISITAR EL SITIO WEB

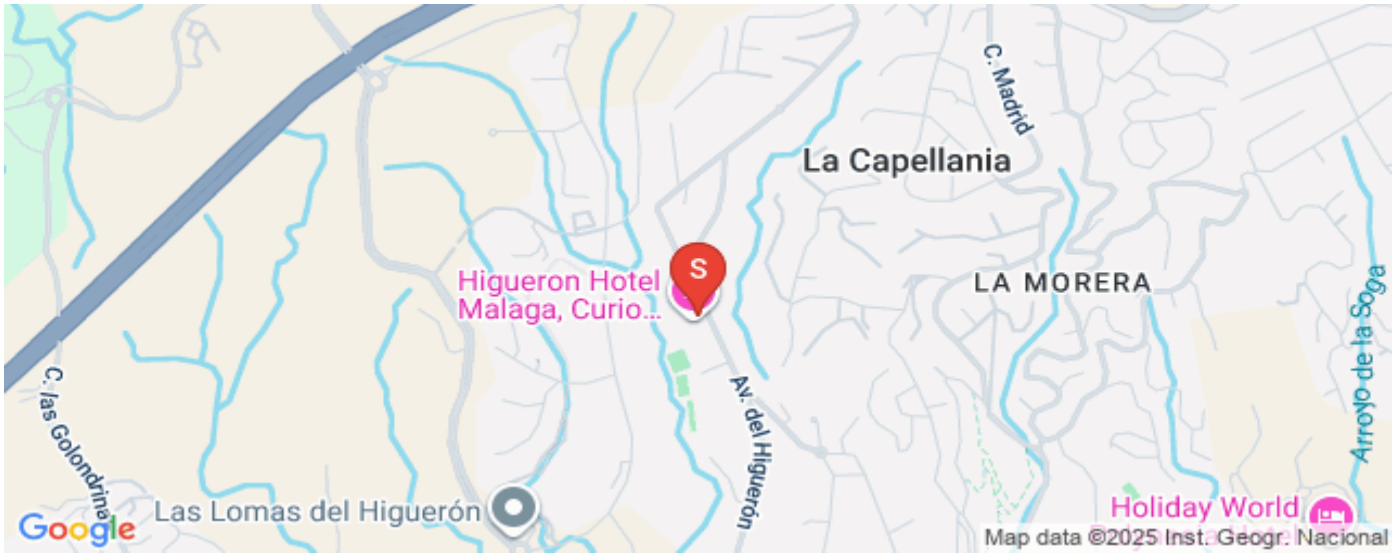

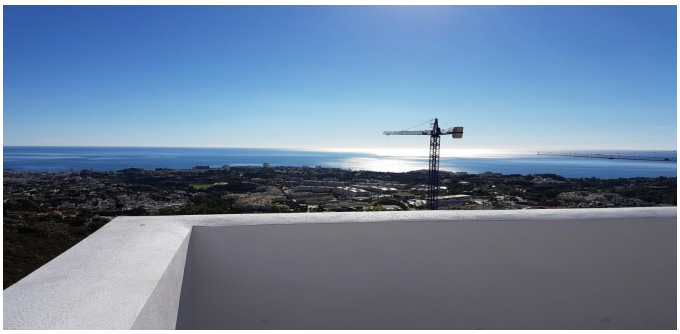

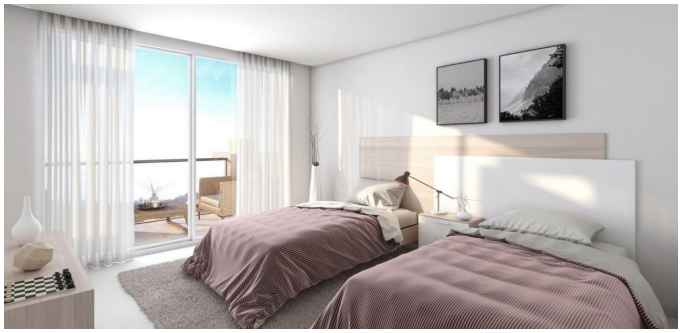
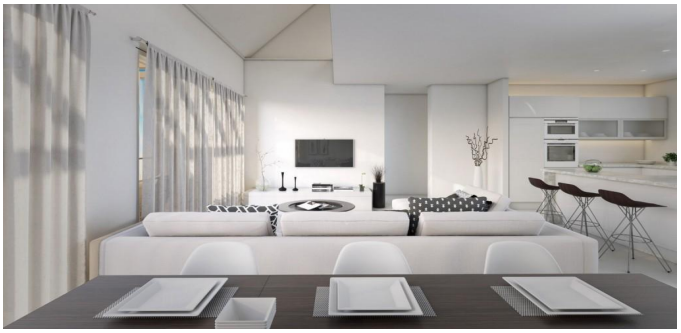

ESTATE
BARCELONA

Ronda Sant Pere 21, 1/3, Plaza Urquinaona), Barcelona, 08010
+34 932 205 680

Avinguda Vila de Blanes 135, local 4, Lloret del Mar, 17310
+34 872 585 017

office@estate-barcelona.com

VISITAR EL SITIO WEB