ESTATE BARCELONA

Residential real estate / Flats and apartments / Costa del Sol / Fuengirola

Flat in Fuengirola

Fuengirola, Costa del Sol

750000

REF	AREA	BATHROOMS	ROOMS
	m2	3	3

VIEW ON WEBSITE

Квартира в Ориуэла

Апартаменты в жилом комплексе Гольф-Лас-Рамблас, Ориуэла-Коста. Большой салон, кухня, 3 спальни, 2 ванные комнаты и терраса. Система кондиционирования, встроенные шкафы, электрические жалюзи. Общая площадь 90 м2. В комплексе имеется бассейн, сад и подземная парковка. Лас-Рамблас - это престижный район на гольфе, идеальное место как для отдыха, так и для постоянного проживания. Побережье Коста-Бланка с его уникальным микроклиматом считается одним из мест с самым высоким качеством жизни в Европе. Средняя температура воздуха составляет 18 градусов, а солнце здесь светит более 300 дней в году. Неподалеку находятся города Торревьеха, населенные пункты Ла-Зения, Кабо-Роиг, Миль-Пальмерас, Кампоамор. Песчаные пляжи и бухты протянулись на 16 км. Лишь в 5 минутах езды находится коммерческий центр Зения-Бульвар. С большими городами связь либо по национальной дороге N-332, либо по скоростной трассе AP-7.

ПОСЕТИТЬ ВЕБ-САЙТ

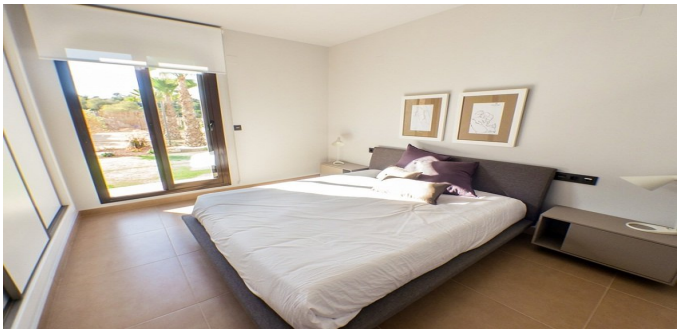

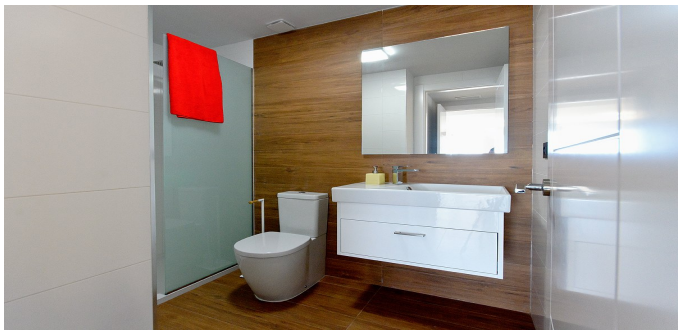

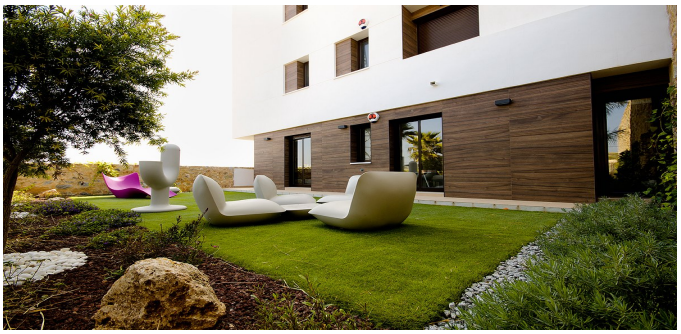

07
08
09

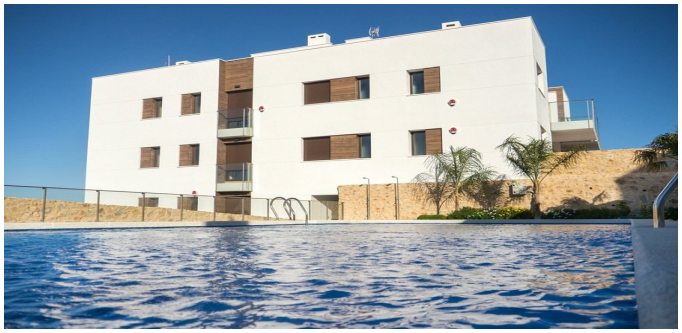

ESTATE
BARCELONA

Ronda Sant Pere 21, 1/3, Plaza Urquinaona), Barcelona, 08010
+34 932 205 680

Avinguda Vila de Blanes 135, local 4, Lloret del Mar, 17310
+34 872 585 017

office@estate-barcelona.com

ПОСЕТИТЬ ВЕБ-САЙТ