ESTATE BARCELONA

Propiedades residenciales / Pisos y apartamentos / Costa del Sol / Benahavis

Apartamento en Benahavis

Benahavis, Costa del Sol

550000 €

REF	SUPERFICIE	BAÑOS	DORMITORIOS
	131 m2	3	3

VER EN EL SITIO WEB

Apartamento en Benahavis

Apartamento en el primer piso en complejo residencial con vistas al mar en la ciudad de Benaavis en la costa de la Costa del Sol. Área total 131 M.KV. El apartamento tiene 3 dormitorios, 3 baños, un interior espacioso, una terraza y una cocina moderna totalmente equipada. Aire acondicionado. El complejo tiene una hermosa zona comunitaria con piscina y jardín. Despensa.

VISITAR EL SITIO WEB

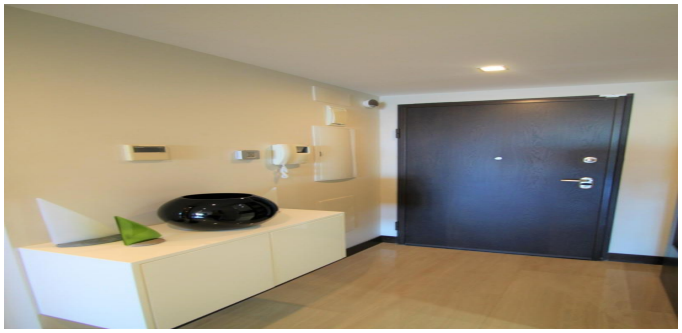

ESTATE BARCELONA

Ronda Sant Pere 21, 1/3, Plaza Urquinaona), Barcelona, 08010
+34 932 205 680

Avinguda Vila de Blanes 135, local 4, Lloret del Mar, 17310
+34 872 585 017

office@estate-barcelona.com

VISITAR EL SITIO WEB