ESTATE BARCELONA

Propiedades residenciales / Pisos y apartamentos / Costa del Sol / Torremolinos

Apartamento en Torremolinos

Torremolinos, Costa del Sol

810000 €

REF	SUPERFICIE	BAÑOS	DORMITORIOS
	314 m2	3	4

VER EN EL SITIO WEB

Apartamento en Torremolinos

Apartamento y nbsp; en complejo residencial con vistas al mar a poca distancia a pie de la playa en Torremolinos en la Costa del Sol. Área total 314 M.KV. El apartamento tiene 4 dormitorios, 3 baños, un amplio salón, una terraza y una cocina moderna totalmente equipada. en el complejo una hermosa zona comunitaria con piscina y jardín. Estacionamiento. Despensa.

VISITAR EL SITIO WEB

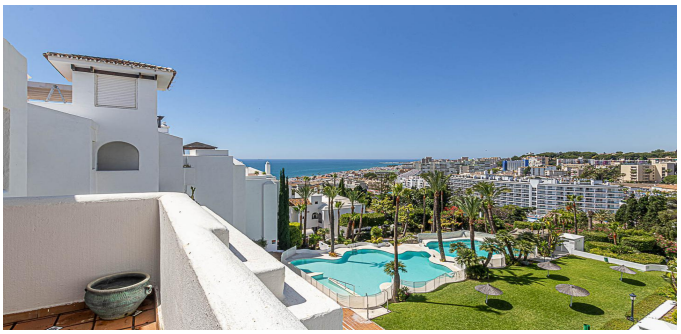

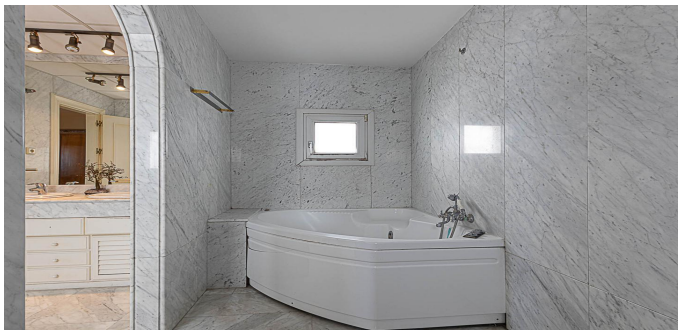

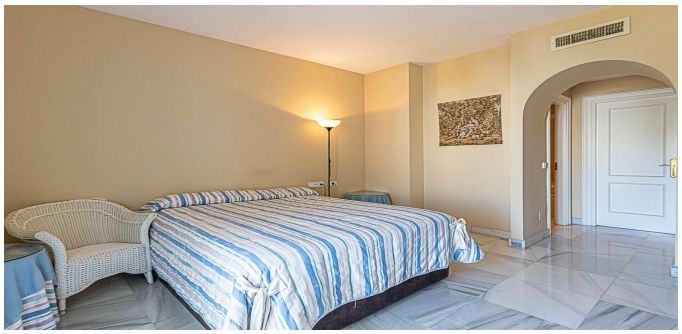

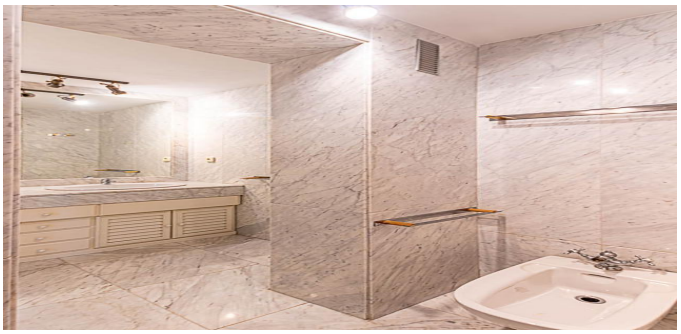

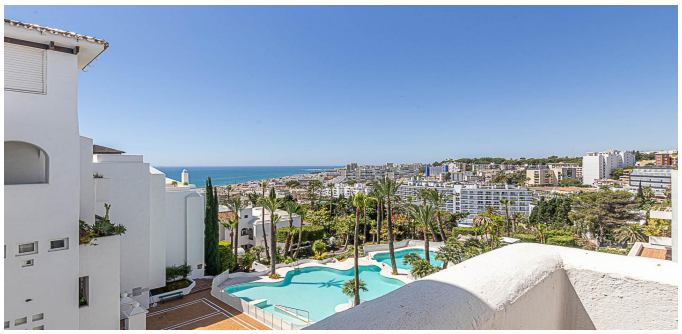

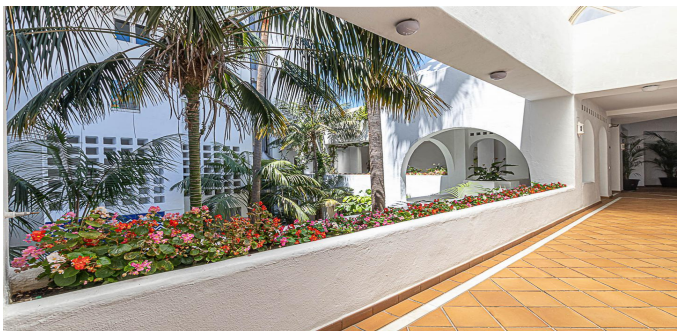

San
Luis

Castillo
San
Luis

ESTATE
BARCELONA

Ronda Sant Pere 21, 1/3, Plaza Urquinaona), Barcelona, 08010
+34 932 205 680

Avinguda Vila de Blanes 135, local 4, Lloret del Mar, 17310
+34 872 585 017

office@estate-barcelona.com

VISITAR EL SITIO WEB