ESTATE BARCELONA

Propiedades residenciales / Pisos y apartamentos / Costa del Sol / Torrequebrada

Apartamento en Torrequebrada

Torrequebrada, Costa del Sol

455000 €

REF	SUPERFICIE	BAÑOS	DORMITORIOS
	182 m2	2	2

VER EN EL SITIO WEB

Apartamento en Torrequebrada

Apartamento y nbsp; en un nuevo complejo residencial con vista al mar a poca distancia de la playa de la ciudad de Zona Centro Comercial Torrequebrada, Benalmádena y Nbsp; en la Costa del Sol. Área total 182 M.KV. El apartamento tiene 2 dormitorios, 2 baños, un interior espacioso, una terraza y una cocina moderna totalmente equipada. Aire acondicionado. En el complejo una hermosa zona comunitaria con piscina. Estacionamiento. Despensa.

VISITAR EL SITIO WEB

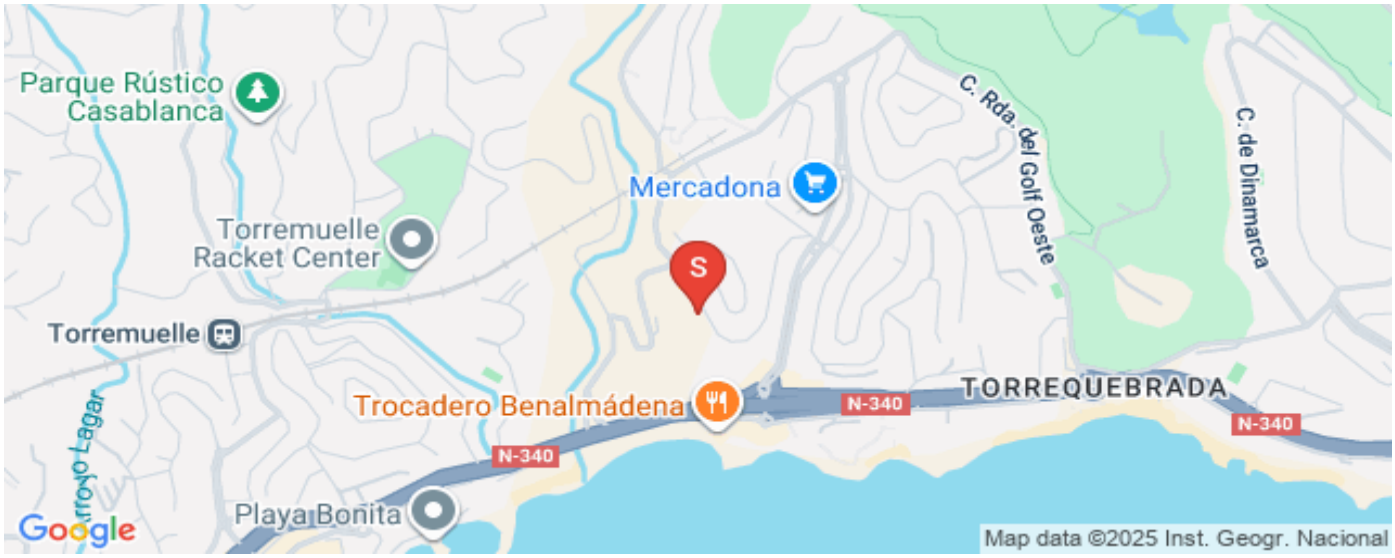

HOME

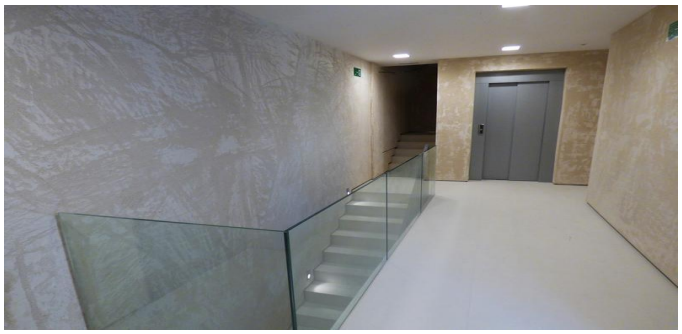

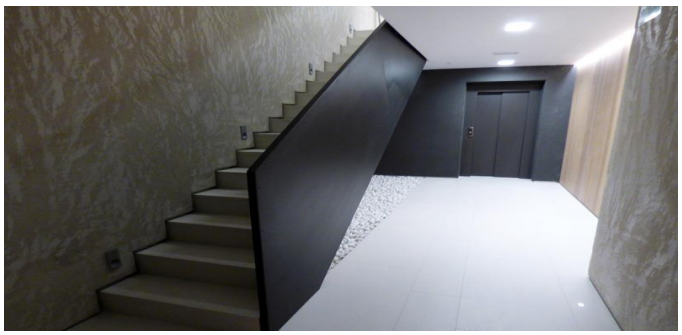

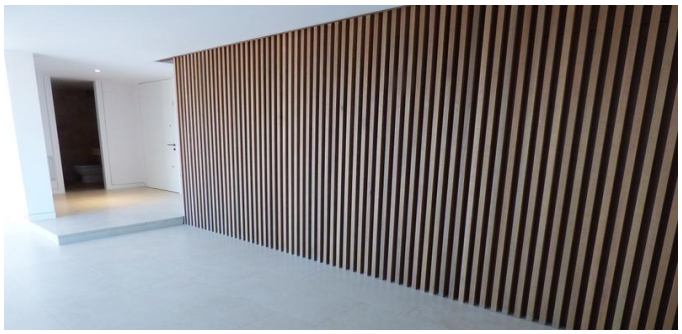

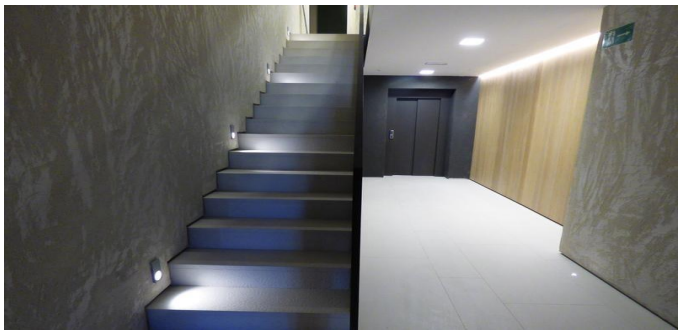

ESTATE
BARCELONA

Ronda Sant Pere 21, 1/3, Plaza Urquinaona), Barcelona, 08010
+34 932 205 680

Avinguda Vila de Blanes 135, local 4, Lloret del Mar, 17310
+34 872 585 017

office@estate-barcelona.com

VISITAR EL SITIO WEB