ESTATE BARCELONA

Propiedades residenciales / Pisos y apartamentos / Costa del Sol / Torrequebrada

# Apartamento en Torrequebrada

Torrequebrada, Costa del Sol

## 405000 €

| REF | SUPERFICIE | BAÑOS | DORMITORIOS |
|---|---|---|---|
| | 127 m2 | 2 | 3 |

VER EN EL SITIO WEB

# Apartamento en Torrequebrada

Apartamento y nbsp; en  complejo residencial con vistas al mar a poca distancia del mar en la ciudad de  Torrequebrada, Benalmádena en la Costa del Sol. Área total 127 M.KV. El apartamento tiene 3 dormitorios, 2 baños, un interior espacioso, una terraza y una cocina moderna totalmente equipada. Aire acondicionado. En el complejo una hermosa zona comunitaria con piscina. Estacionamiento.

VISITAR EL SITIO WEB

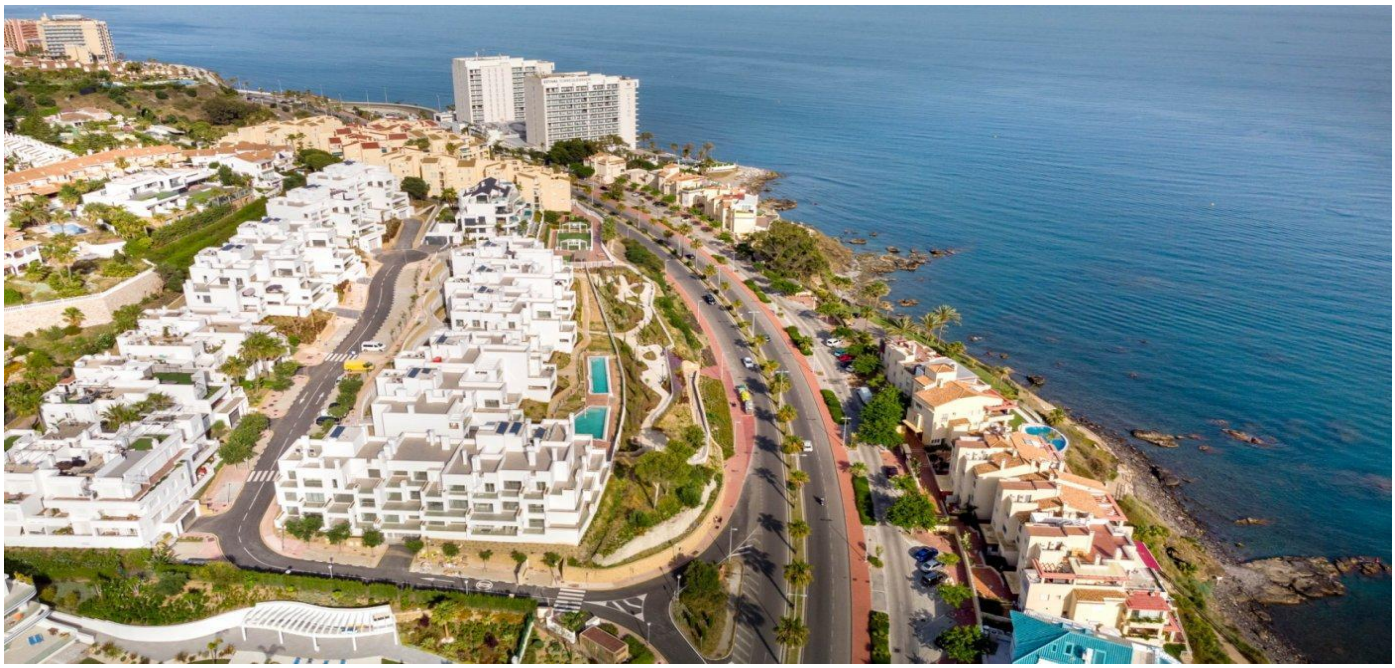

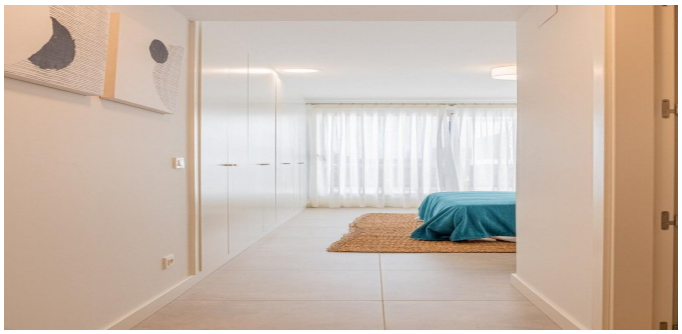
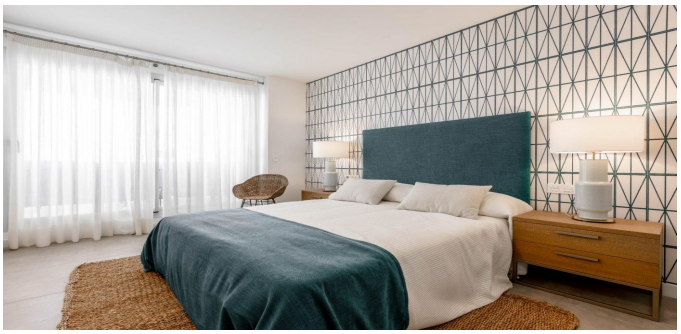
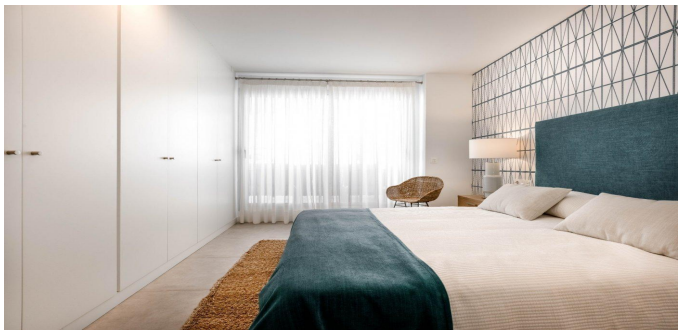
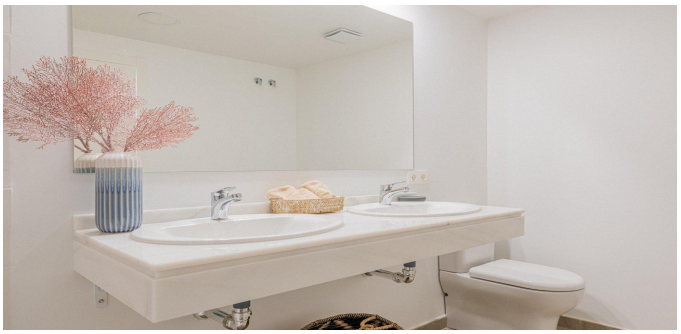
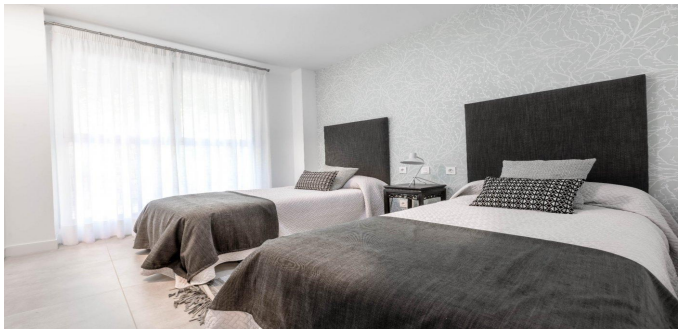
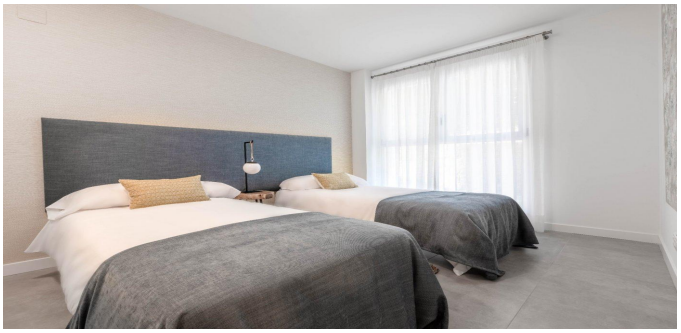

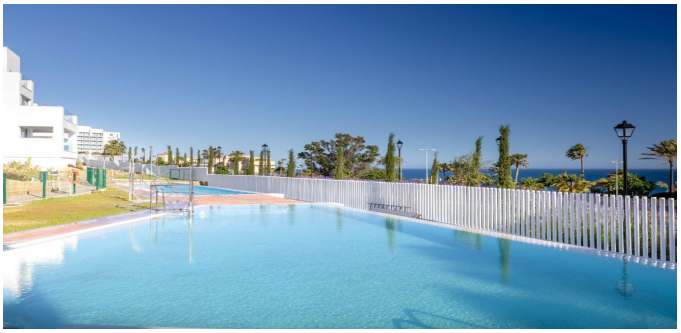

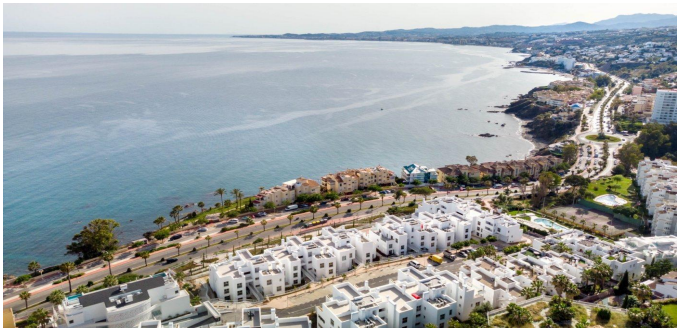

ESTATE
BARCELONA

Ronda Sant Pere 21, 1/3, Plaza Urquinaona), Barcelona, 08010
+34 932 205 680

Avinguda Vila de Blanes 135, local 4, Lloret del Mar, 17310
+34 872 585 017

office@estate-barcelona.com

VISITAR EL SITIO WEB