ESTATE BARCELONA

Propiedades residenciales / Pisos y apartamentos / Costa del Sol / Benahavis

Apartamento en Benahavis

Benahavis, Costa del Sol

350000 €

REF	SUPERFICIE	BAÑOS	DORMITORIOS
	85 m2	2	2

VER EN EL SITIO WEB

Apartamento en Benahavis

Apartamento y nbsp; en complejo residencial con vistas al mar en la ciudad de Los Flamingos, Benaavis en la Costa del Sol. Área total 85 M.KV El apartamento tiene 2 dormitorios, 2 baños, un interior espacioso, una terraza y una cocina moderna totalmente equipada. en el complejo una hermosa zona comunitaria con jardín.

VISITAR EL SITIO WEB

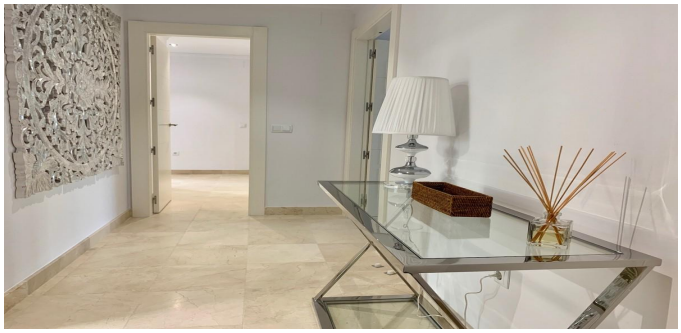

ESTATE
BARCELONA

Ronda Sant Pere 21, 1/3, Plaza Urquinaona), Barcelona, 08010
+34 932 205 680

Avinguda Vila de Blanes 135, local 4, Lloret del Mar, 17310
+34 872 585 017

office@estate-barcelona.com

VISITAR EL SITIO WEB