ESTATE BARCELONA

Propiedades residenciales / Pisos y apartamentos / Costa del Sol / Marbella

Apartamento en Marbella

Marbella, Costa del Sol

470000 €

REF	SUPERFICIE	BAÑOS	DORMITORIOS
	115 m2	2	3

VER EN EL SITIO WEB

Apartamento en Marbella

Apartamento y Nbsp; en un nuevo complejo residencial en la ciudad de Marbella en la Costa del Sol. Área total 115 M.KV. El apartamento tiene 3 dormitorios, 2 baños, un amplio salón, una terraza. Aparcamiento.

VISITAR EL SITIO WEB

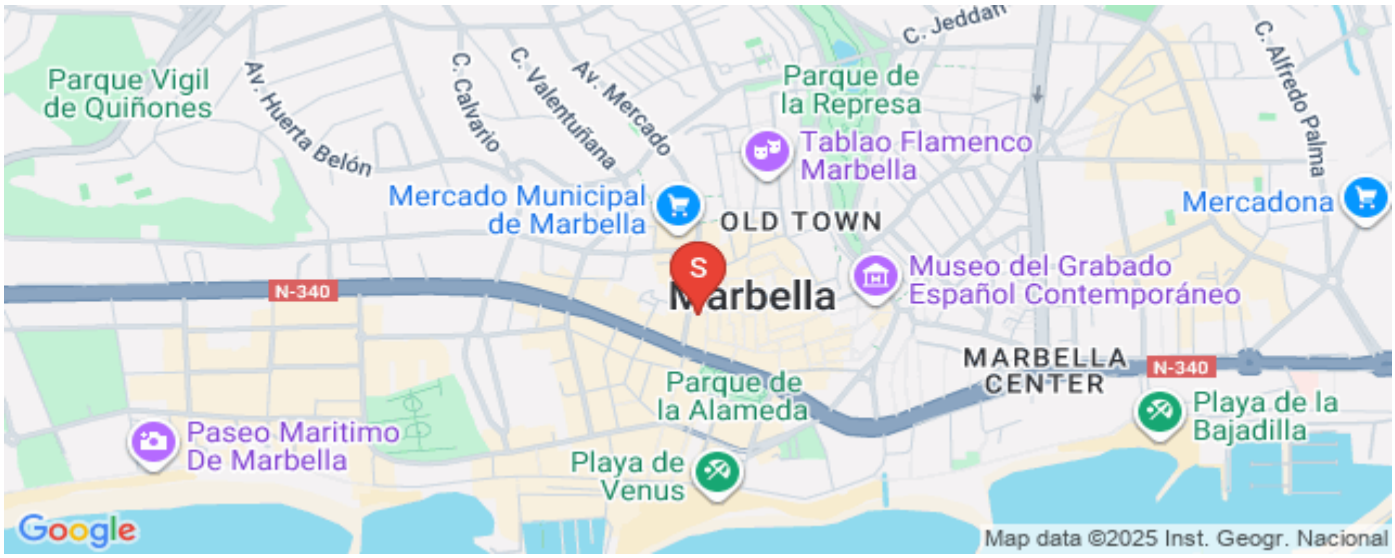

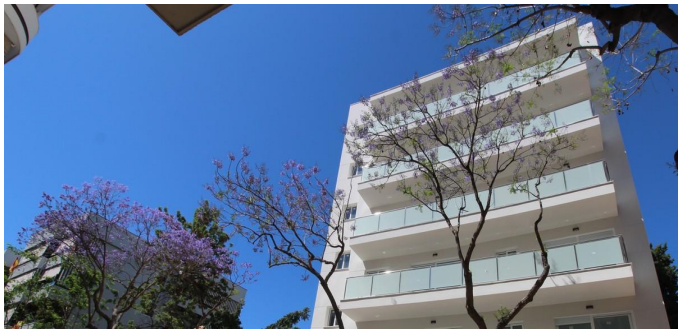

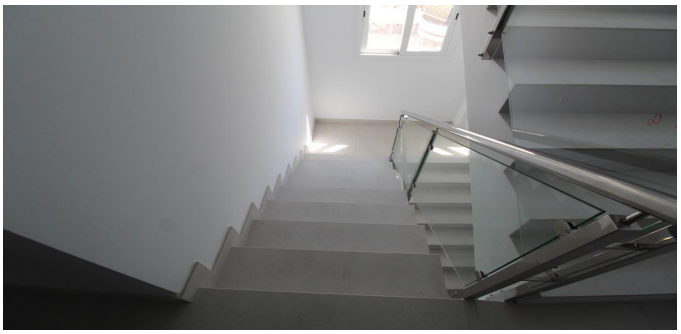

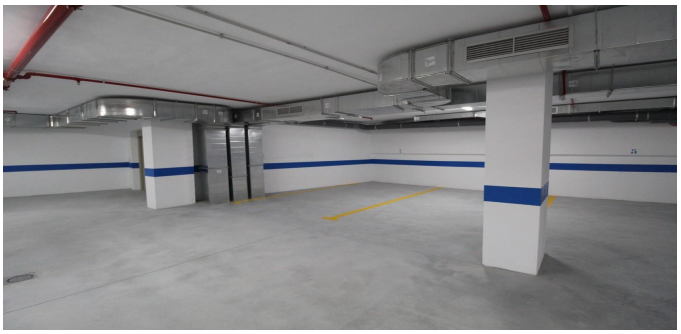

ESTATE
BARCELONA

Ronda Sant Pere 21, 1/3, Plaza Urquinaona), Barcelona, 08010
+34 932 205 680

Avinguda Vila de Blanes 135, local 4, Lloret del Mar, 17310
+34 872 585 017

office@estate-barcelona.com

VISITAR EL SITIO WEB