ESTATE EB BARCELONA

Propiedades residenciales / Pisos y apartamentos / Costa del Sol / Benahavis

Apartamento en Benahavis

Benahavis, Costa del Sol

750000 €

REF	SUPERFICIE	BAÑOS	DORMITORIOS
	293 m2	4	4

VER EN EL SITIO WEB

Apartamento en Benahavis

Apartamento y nbsp; en complejo residencial con vistas al mar en la ciudad de los flamencos, benaavis en la costa costa costa. Área total 293 M.KV. El apartamento tiene 4 dormitorios, 4 baños, un interior espacioso, una terraza y una cocina moderna totalmente equipada. Aire acondicionado. El complejo tiene una hermosa zona comunitaria con piscina y jardín. Estacionamiento.

VISITAR EL SITIO WEB

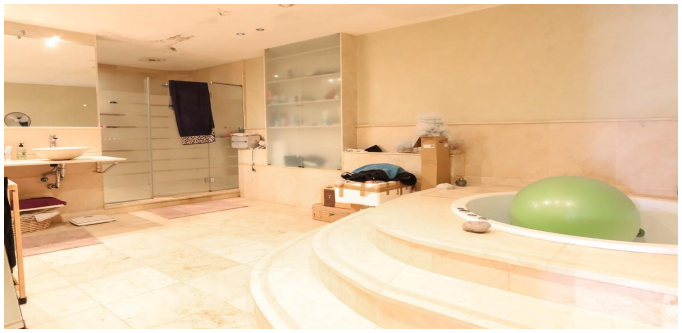

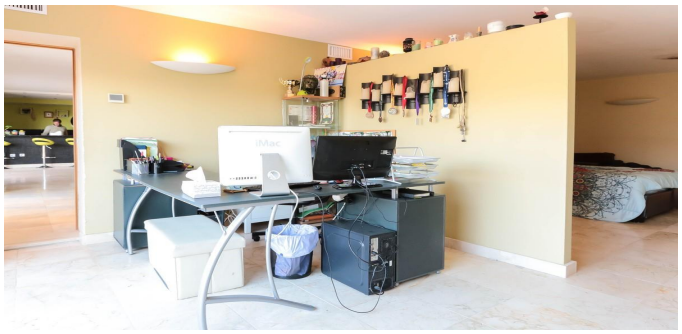

ESTATE BARCELONA

Ronda Sant Pere 21, 1/3, Plaza Urquinaona), Barcelona, 08010
+34 932 205 680

Avinguda Vila de Blanes 135, local 4, Lloret del Mar, 17310
+34 872 585 017

office@estate-barcelona.com

VISITAR EL SITIO WEB