ESTATE BARCELONA

Propiedades residenciales / Pisos y apartamentos / Costa del Sol / Marbella

Apartamento en Marbella

Marbella, Costa del Sol

1200000 €

REF	SUPERFICIE	BAÑOS	DORMITORIOS
	246 m2	3	3

VER EN EL SITIO WEB

Apartamento en Marbella

Apartamento y nbsp; en complejo residencial y nbsp; en la ciudad y nbsp; los monteros, marbella y nbsp; en la costa costa de la costa. Área total 246 M.KV. El apartamento tiene 3 dormitorios, 3 baños, un interior espacioso, una terraza y una cocina totalmente equipada. Aire acondicionado. El complejo tiene una hermosa zona comunitaria con piscina y jardín. Estacionamiento. Despensa.

VISITAR EL SITIO WEB

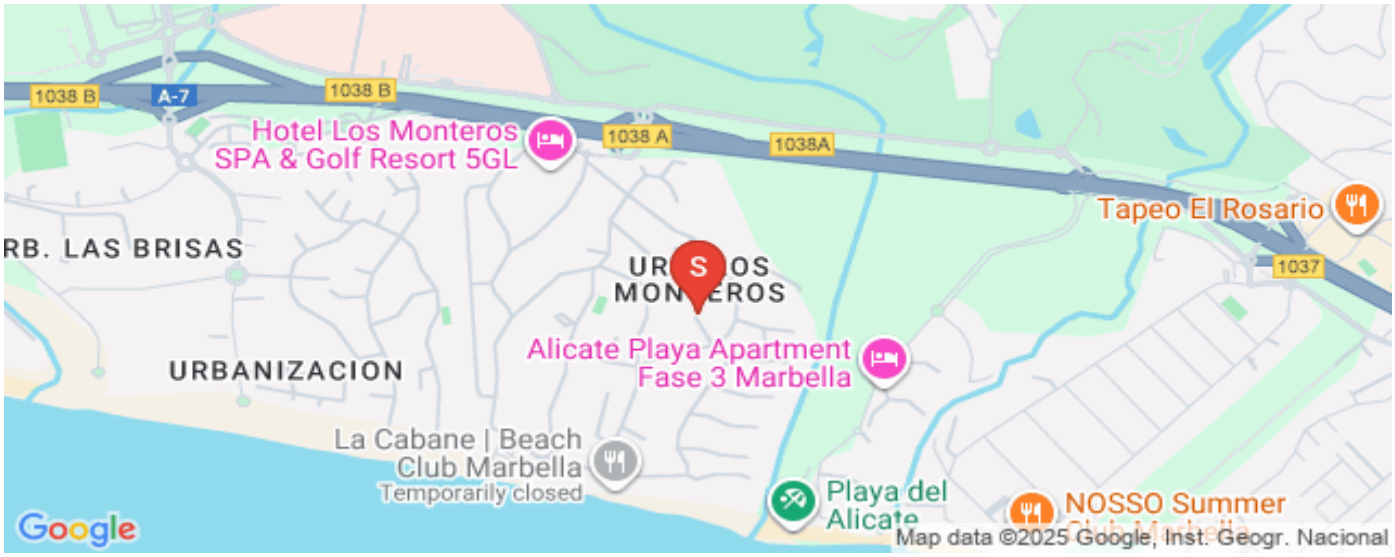

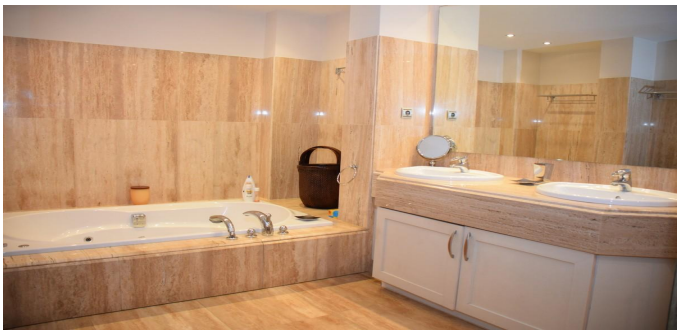

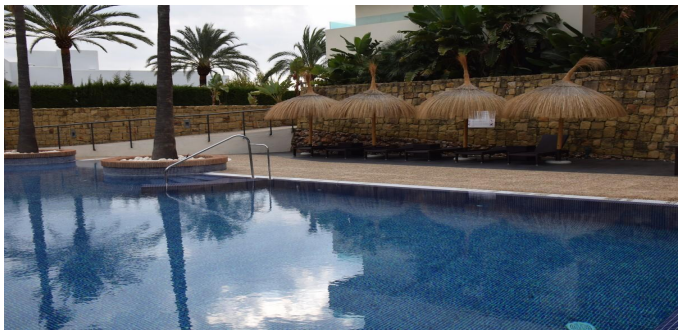

ESTATE
BARCELONA

Ronda Sant Pere 21, 1/3, Plaza Urquinaona), Barcelona, 08010
+34 932 205 680

Avinguda Vila de Blanes 135, local 4, Lloret del Mar, 17310
+34 872 585 017

office@estate-barcelona.com

VISITAR EL SITIO WEB