ESTATE BARCELONA

Propiedades residenciales / Pisos y apartamentos / Costa del Sol / Benahavis

# Apartamento en Benahavis

Benahavis, Costa del Sol

## 319000 €

| REF | SUPERFICIE | BAÑOS | DORMITORIOS |
|---|---|---|---|
| | 128 m2 | 2 | 3 |

VER EN EL SITIO WEB

# Apartamento en Benahavis

Apartamento en el primer piso en  complejo residencial y nbsp; en la ciudad y nbsp; BENAAVIS  en la Costa del Sol. Área total 128 M.KV El apartamento tiene 3 dormitorios, 2 baños, un interior espacioso, una terraza y una cocina moderna totalmente equipada. Aire acondicionado. El complejo tiene una hermosa zona comunitaria con piscina y jardín. Estacionamiento. Despensa.

VISITAR EL SITIO WEB

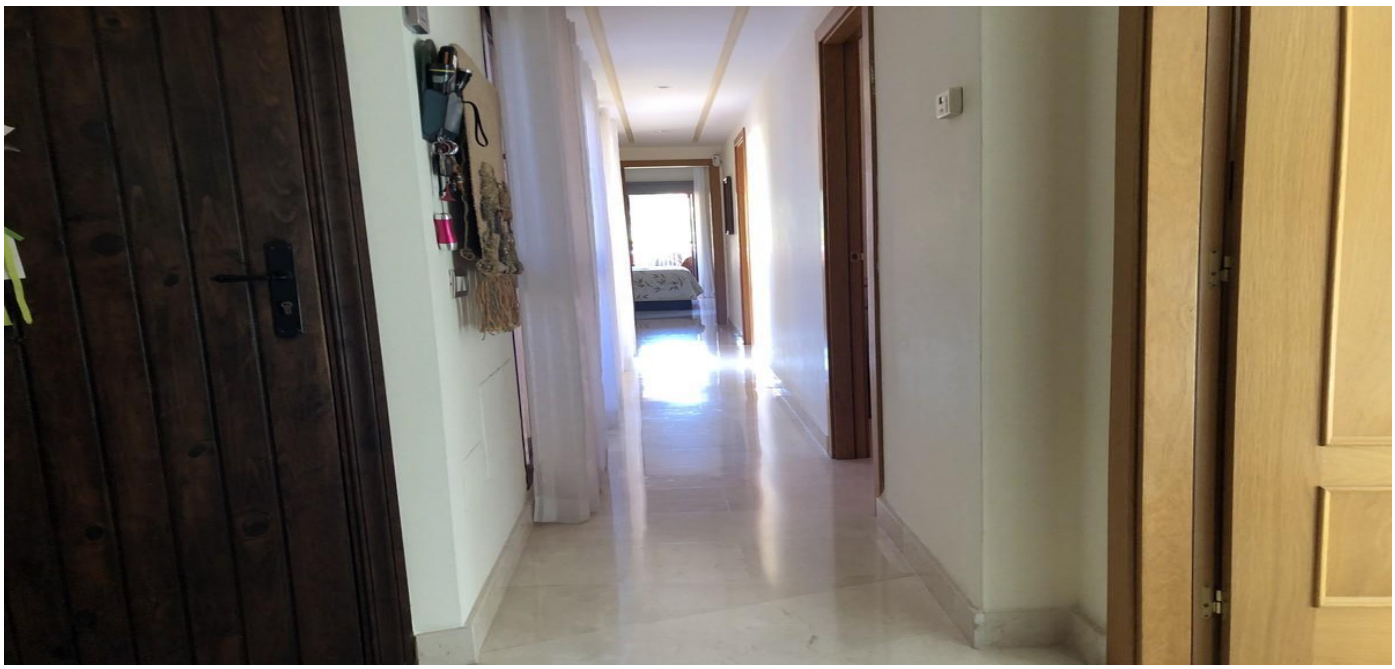

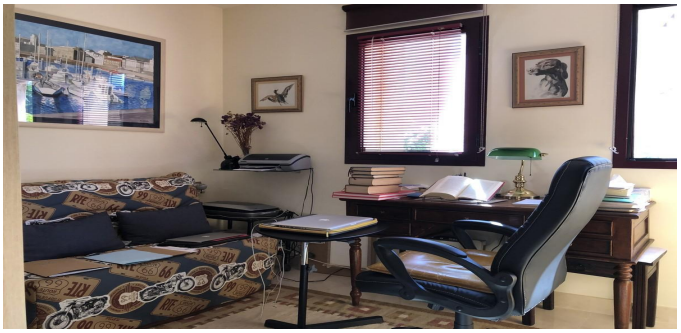
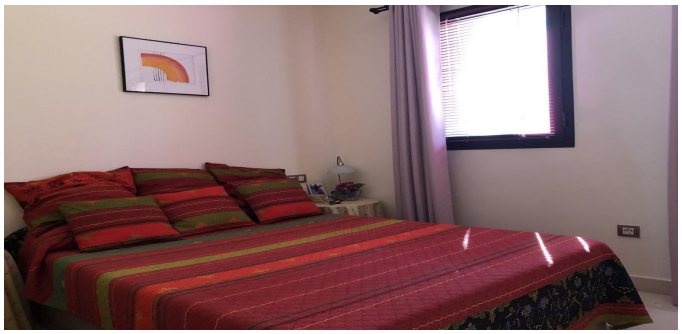
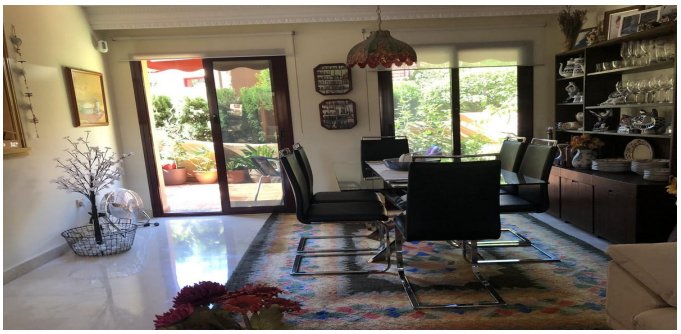

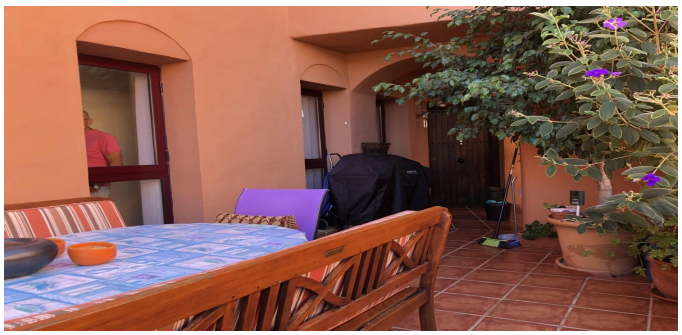

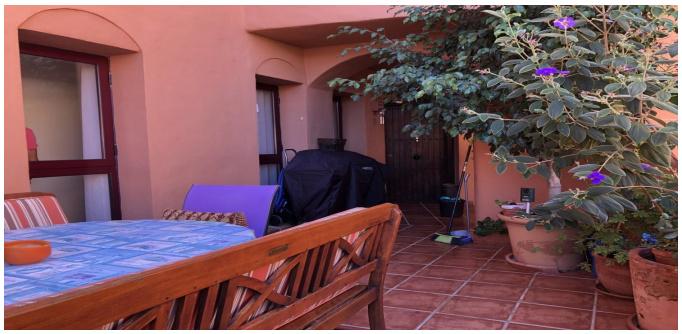

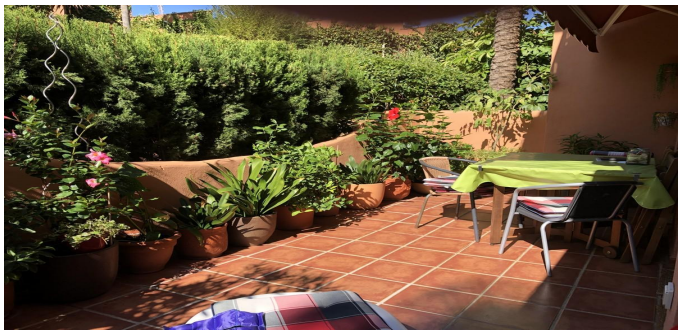

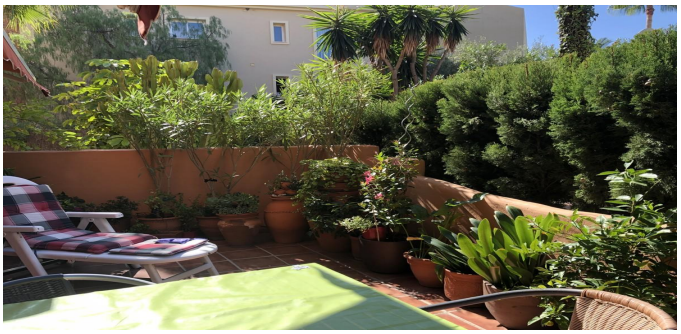

ESTATE
BARCELONA

Ronda Sant Pere 21, 1/3, Plaza Urquinaona), Barcelona, 08010
+34 932 205 680

Avinguda Vila de Blanes 135, local 4, Lloret del Mar, 17310
+34 872 585 017

office@estate-barcelona.com

VISITAR EL SITIO WEB