ESTATE BARCELONA

Propiedades residenciales / Pisos y apartamentos / Costa del Sol / Elviria

Apartamento en Elviria

Elviria, Costa del Sol

495000 €

REF	SUPERFICIE	BAÑOS	DORMITORIOS
	103 m2	2	2

VER EN EL SITIO WEB

Apartamento en Elviria

Apartamento en el primer piso en complejo residencial y nbsp; en la ciudad Elviria, Marbella en la costa de la costa de la Costa del Sol. Área total 103 M.KV. El apartamento tiene 2 dormitorios, 2 baños, un interior espacioso, una terraza y una cocina moderna totalmente equipada. Aire acondicionado. El complejo tiene una hermosa zona comunitaria con piscina y jardín.

VISITAR EL SITIO WEB

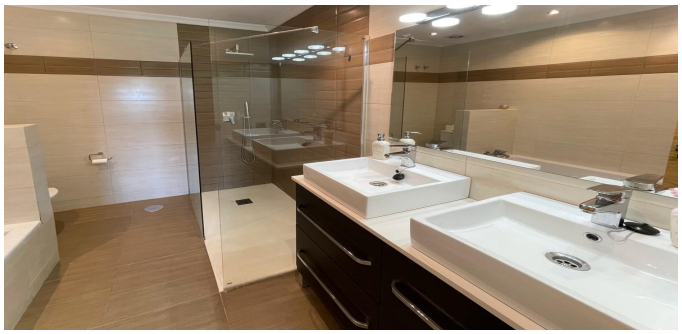

ESTATE
BARCELONA

Ronda Sant Pere 21, 1/3, Plaza Urquinaona), Barcelona, 08010
+34 932 205 680

Avinguda Vila de Blanes 135, local 4, Lloret del Mar, 17310
+34 872 585 017

office@estate-barcelona.com

VISITAR EL SITIO WEB