ESTATE BARCELONA

Propiedades residenciales / Pisos y apartamentos / Costa del Sol / San Pedro de Alcantara

Apartamento en San Pedro de Alcantara

San Pedro de Alcantara, Costa del Sol

470000 €

REF	SUPERFICIE	BAÑOS	DORMITORIOS
	130 m2	2	2

VER EN EL SITIO WEB

Apartamento en San Pedro de Alcantara

Apartamento en el primer piso en un complejo residencial con vistas al mar en la ciudad de San Pedro de Alcántara, Marbella y Nbsp; en la Costa del Sol. Área total 130 M.KV. El apartamento tiene 2 dormitorios, 2 baños, un interior espacioso, una terraza y una cocina totalmente equipada. Aire acondicionado. El complejo tiene una hermosa zona comunitaria con piscina y jardín. Estacionamiento. Despensa.

VISITAR EL SITIO WEB

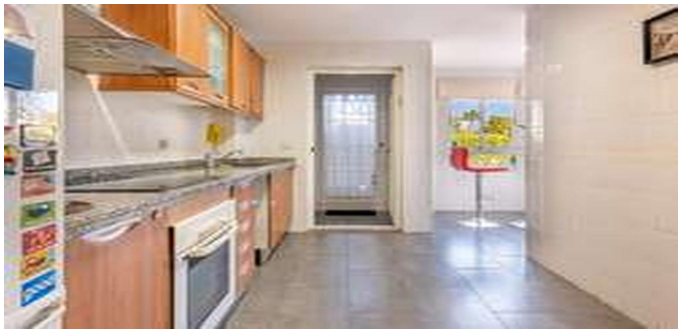

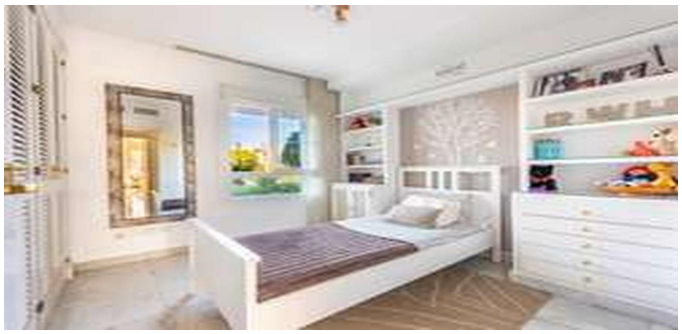

ESTATE
BARCELONA

Ronda Sant Pere 21, 1/3, Plaza Urquinaona), Barcelona, 08010
+34 932 205 680

Avinguda Vila de Blanes 135, local 4, Lloret del Mar, 17310
+34 872 585 017

office@estate-barcelona.com

VISITAR EL SITIO WEB