ESTATE BARCELONA

Propiedades residenciales / Pisos y apartamentos / Costa del Sol / Benahavis

Apartamento en Benahavis

Benahavis, Costa del Sol

560000 €

REF	SUPERFICIE	BAÑOS	DORMITORIOS
	167 m2	2	3

VER EN EL SITIO WEB

Apartamento en Benahavis

Apartamento y Nbsp; en un nuevo complejo residencial con vistas al mar en la ciudad de Benaavis en la costa de la Costa del Sol. Área total 167 M.KV. El apartamento tiene 3 dormitorios, 2 baños, un amplio salón. Aire acondicionado. El complejo tiene una hermosa zona comunitaria con piscina y jardín. Despensa.

VISITAR EL SITIO WEB

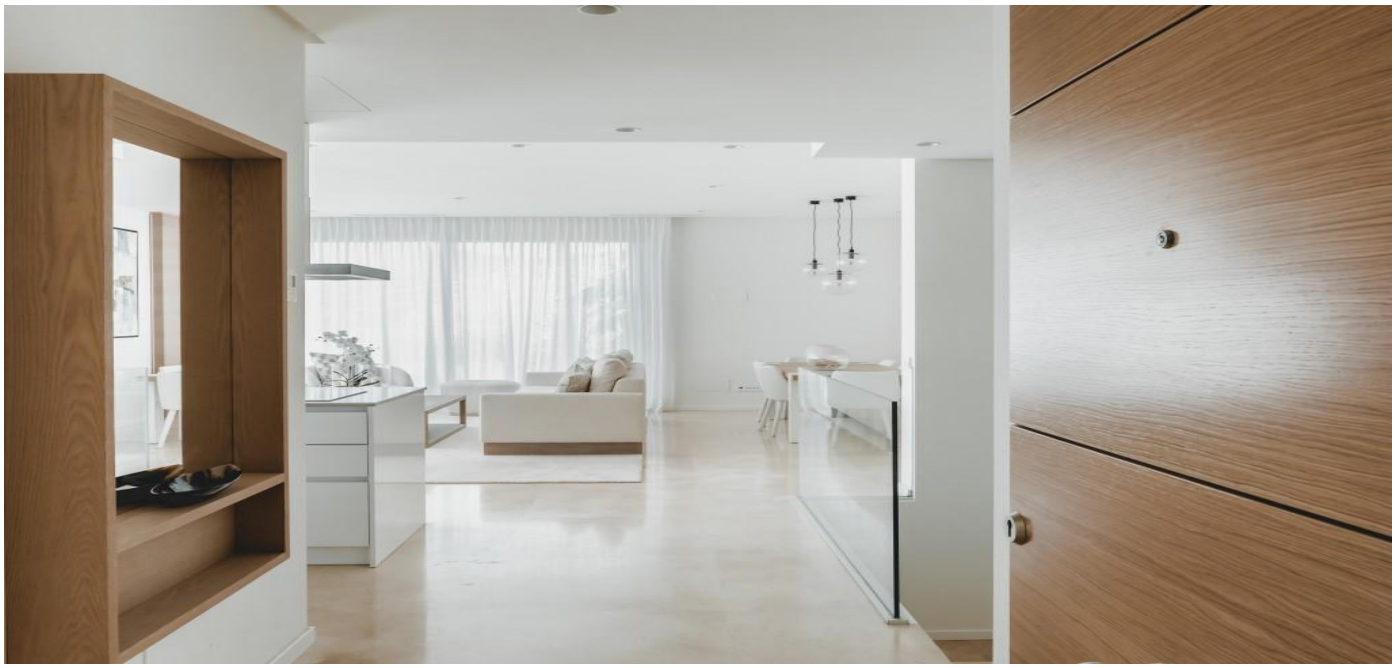

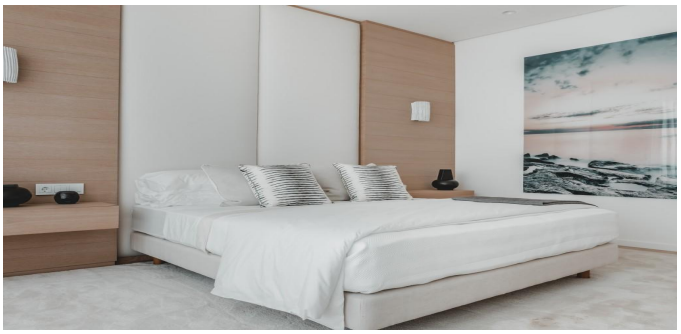

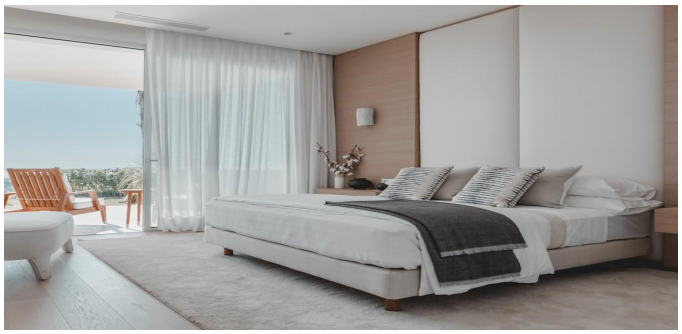

ESTATE
BARCELONA

Ronda Sant Pere 21, 1/3, Plaza Urquinaona), Barcelona, 08010
+34 932 205 680

Avinguda Vila de Blanes 135, local 4, Lloret del Mar, 17310
+34 872 585 017

office@estate-barcelona.com

VISITAR EL SITIO WEB