Apartamento en Estepona

Apartamento y nbsp; en complejo residencial con vistas al mar en la ciudad de Villacana-Costalita-Saladillo, Estepona y Nbsp; en la costa costa costa. Área total 597 M.KV. El apartamento tiene 4 dormitorios, 4 baños, un interior espacioso, una terraza y una cocina moderna totalmente equipada. Aire acondicionado. Amueblado. El complejo tiene una hermosa zona comunitaria con piscina y jardín. Estacionamiento. Despensa.

VISITAR EL SITIO WEB

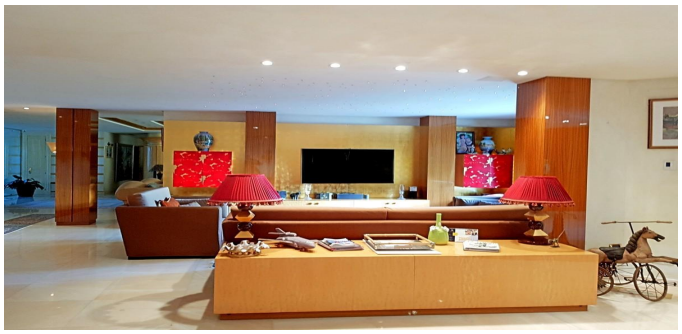
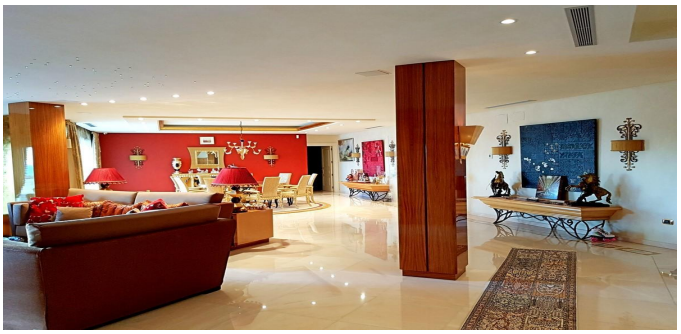

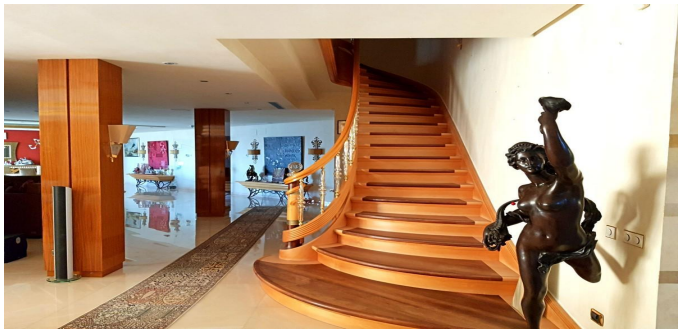

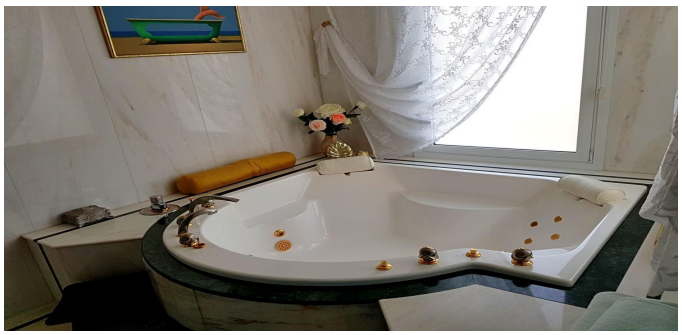

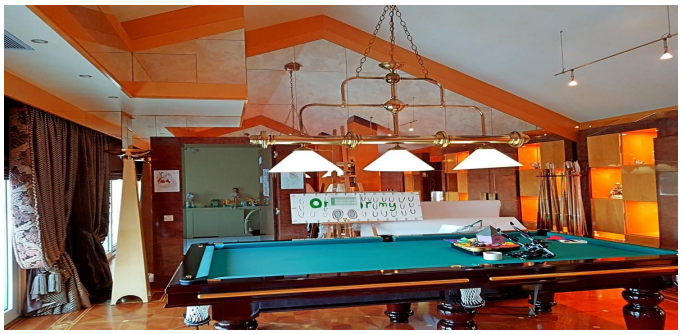

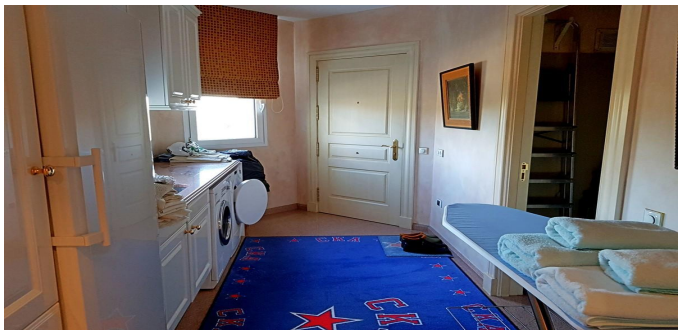

ESTATE
BARCELONA

Ronda Sant Pere 21, 1/3, Plaza Urquinaona), Barcelona, 08010
+34 932 205 680

Avinguda Vila de Blanes 135, local 4, Lloret del Mar, 17310
+34 872 585 017

office@estate-barcelona.com

VISITAR EL SITIO WEB