ESTATE BARCELONA

Propiedades residenciales / Pisos y apartamentos / Costa del Sol / La Cala de Mijas

Apartamento en La Cala de Mijas

La Cala de Mijas, Costa del Sol

650000 €

REF	SUPERFICIE	BAÑOS	DORMITORIOS
	114 m2	3	3

VER EN EL SITIO WEB

Apartamento en La Cala de Mijas

Apartamento en el piso superior en un complejo residencial con vistas al mar en la ciudad de Mijas Costa y Nbsp; en la Costa del Sol. Área total 114 M.KV. El apartamento tiene 3 dormitorios, 3 baños, un amplio salón, una terraza. Aire acondicionado. El complejo tiene una hermosa zona comunitaria con piscina y jardín.

VISITAR EL SITIO WEB

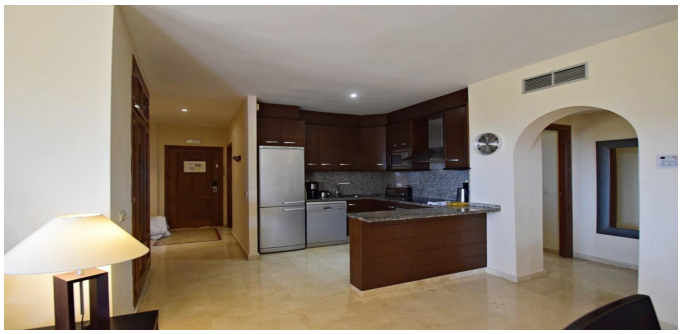

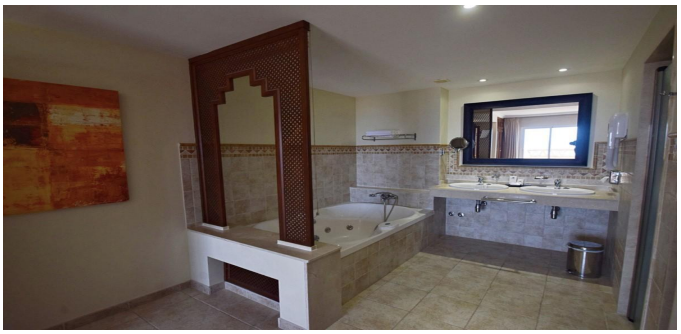

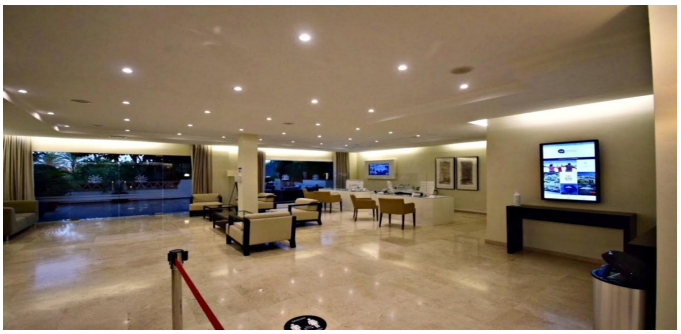
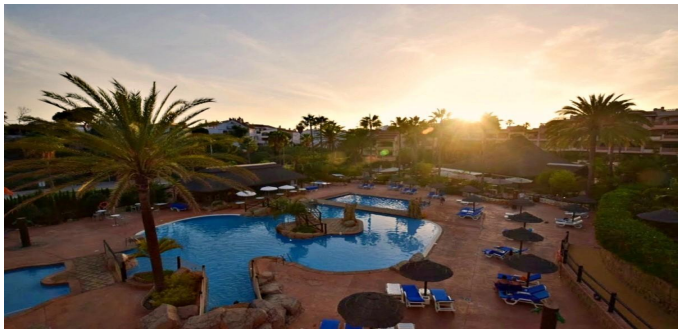

ESTATE
BARCELONA

Ronda Sant Pere 21, 1/3, Plaza Urquinaona), Barcelona, 08010
+34 932 205 680

Avinguda Vila de Blanes 135, local 4, Lloret del Mar, 17310
+34 872 585 017

office@estate-barcelona.com

VISITAR EL SITIO WEB