ESTATE BARCELONA

Propiedades residenciales / Pisos y apartamentos / Costa del Sol / Marbella

Apartamento en Marbella

Marbella, Costa del Sol

895000

REF	SUPERFICIE	BAÑOS	DORMITORIOS
	121 m2	2	3

VER EN EL SITIO WEB

Apartamento en Marbella

Apartamento en un nuevo complejo residencial con vistas al mar en la ciudad de Marbella en la costa Costa del Sol. Área total 115 M.KV. El apartamento tiene 3 dormitorios, 2 baños, un amplio salón, una terraza. El complejo tiene una hermosa zona comunitaria con piscina y jardín. Estacionamiento. Despensa.

VISITAR EL SITIO WEB

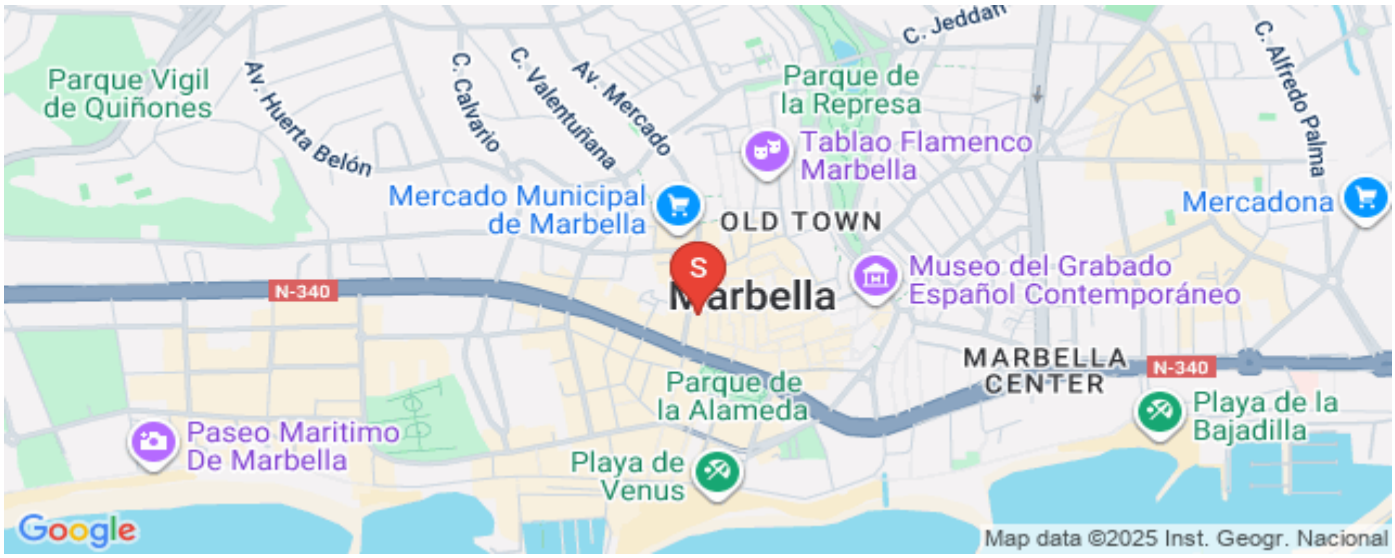

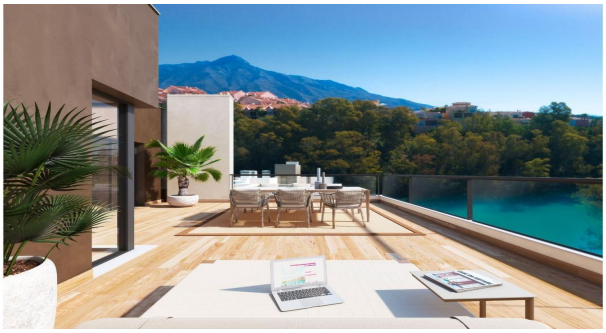

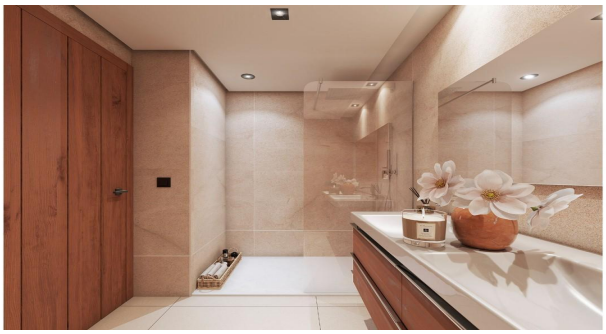

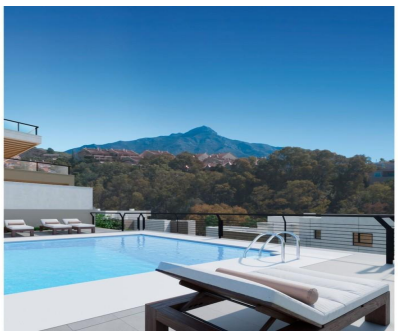

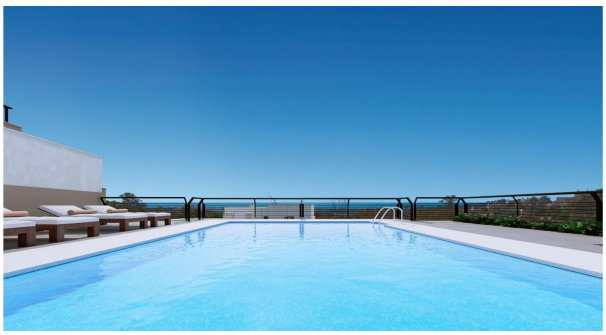

ESTATE
BARCELONA

Ronda Sant Pere 21, 1/3, Plaza Urquinaona), Barcelona, 08010
+34 932 205 680

Avinguda Vila de Blanes 135, local 4, Lloret del Mar, 17310
+34 872 585 017

office@estate-barcelona.com

VISITAR EL SITIO WEB