



Propiedades residenciales / Pisos y apartamentos / Costa Brava / Lloret de Mar

Complejo residencial en Lloret de Mar

Lloret de Mar, Costa Brava

255000 €

REF
LM8

SUPERFICIE
79 m²

BAÑOS
2

DORMITORIOS
2

 VER EN EL SITIO WEB

Complejo residencial en Lloret de Mar

Vive la Costa Brava desde tu nuevo hogar en Lloret de Mar

Descubre nuestra exclusiva promoción de 58 viviendas de obra nueva en Lloret de Mar, diseñada para ofrecerte confort, estilo y calidad de vida. Ubicada en una zona tranquila y bien comunicada, esta urbanización cuenta con todo lo que necesitas para disfrutar del Mediterráneo en su máxima expresión.

Viviendas de 2 y 3 dormitorios, con opciones que se adaptan a todos los estilos de vida:

Bajos con amplios jardines privados, perfectos para quienes buscan espacio exterior y privacidad.

Pisos con terrazas espaciosas, ideales para relajarse al aire libre.

Áticos con terraza y solárium, donde disfrutar del sol y las vistas en total intimidad.

Todas las viviendas incluyen plaza de garaje y trastero, y están pensadas para ofrecerte el máximo confort y funcionalidad.

La promoción cuenta con zonas comunes ajardinadas y piscina, un entorno perfecto para compartir momentos con familia y amigos, y disfrutar del clima privilegiado de la Costa Brava.

Ya sea como residencia habitual o como segunda vivienda, esta promoción es una oportunidad única para vivir cerca del mar, rodeado de naturaleza y con todos los servicios a tu alcance.

El precio de los apartamentos comienza en 255 000 euros por un apartamento de 2 dormitorios.

El precio de los apartamentos comienza en 330 000 euros por un apartamento de 3 dormitorios.

Fecha de entrega principios del año 2028.



VISITAR EL SITIO WEB

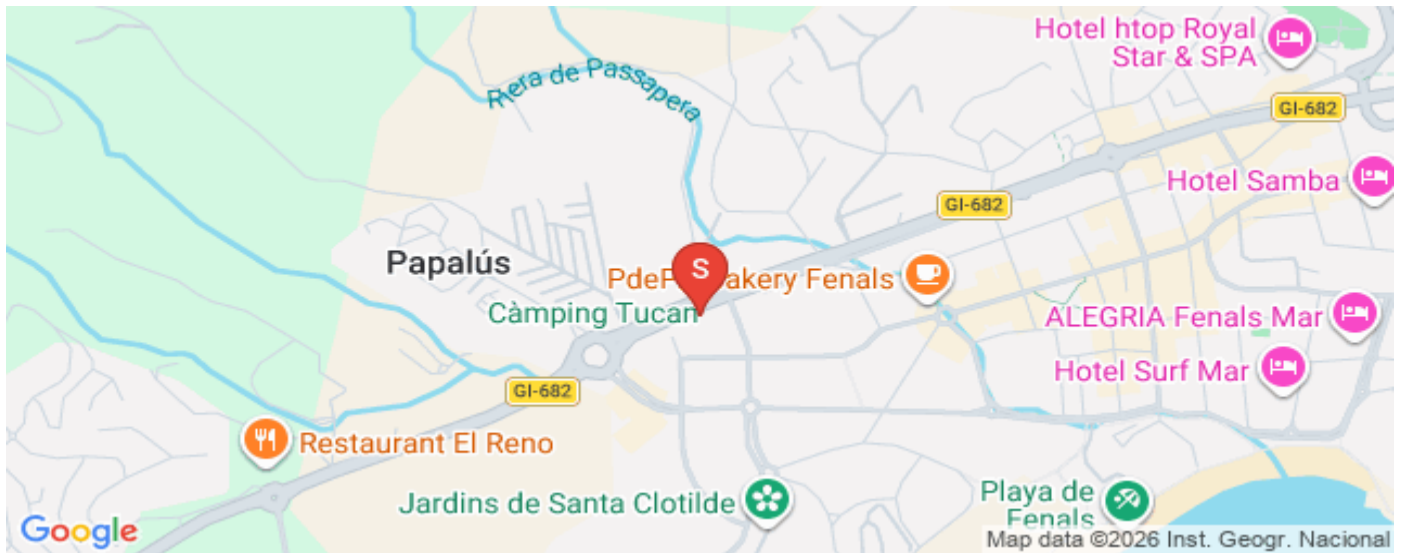

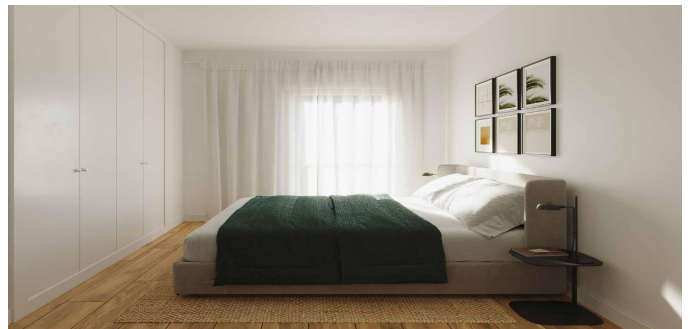

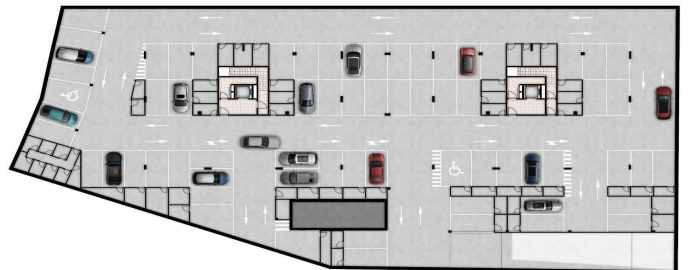



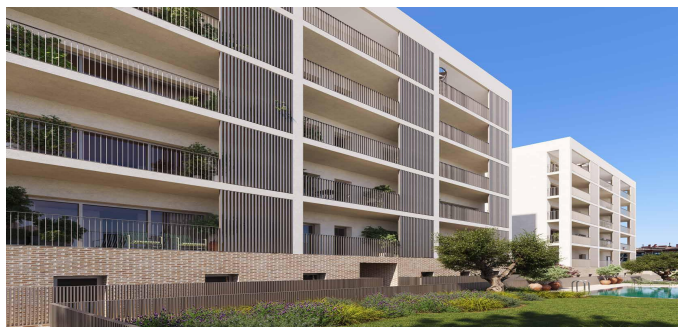



ESTATE
BARCELONA

Ronda Sant Pere 21, 1/3, Plaza Urquinaona, Barcelona, 08010
+34 932 205 680

Avinguda Vila de Blanes 135, local 4, Lloret del Mar, 17310
+34 872 585 017

office@estate-barcelona.com



VISITAR EL SITIO WEB

