ESTATE BARCELONA

Жилая недвижимость / Квартиры и апартаменты / Коста-Брава / Бегур

Квартира в Бегур

Бегур, Коста-Брава

380000 €

REF	ПЛОЩАДЬ	САНУЗЛЫ	СПАЛЬНИ
BEG2	102 m2	2	3

ПОСМОТРЕТЬ НА САЙТЕ

Квартира в Бегур

Это полностью отремонтированные апартаменты с видом на море и замок Бегур. Они состоят из 3 спален, 2 ванных комнат, полностью оборудованной кухни и просторной гостиной-столовой с выходом на террасу площадью 8 м2. Все спальни выходят на улицу и получают много естественного света. В апартаментах есть паркетные полы, электрическое отопление с радиаторами и сплит-системы кондиционирования воздуха в гостиной и главной спальне.
Идеальное расположение, рядом со всеми удобствами, с открытым видом на площадь, море и замок.

Бегур — одно из самых желанных мест на побережье Коста-Брава, известное своим средиземноморским очарованием, историческим старым городом и захватывающими видами на море. Этот эксклюзивный город предлагает идеальный баланс спокойствия и изысканности, окруженный кристально чистыми бухтами, такими как Айгуаблава, Са Туна и Форнеллс. Бегур означает возможность обеспечить себе привилегированный образ жизни в уникальном природном окружении, идеально подходящем как для постоянного проживания, так и в качестве элитной инвестиции во время отпуска.

ПОСЕТИТЬ ВЕБ-САЙТ

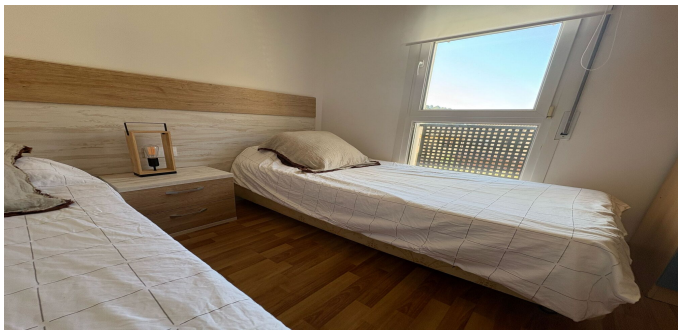

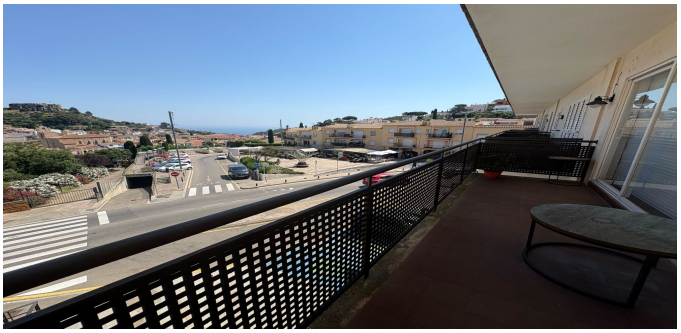

ESTATE
BARCELONA

Ronda Sant Pere 21, 1/3, Plaza Urquinaona), Barcelona, 08010
+34 932 205 680

Avinguda Vila de Blanes 135, local 4, Lloret del Mar, 17310
+34 872 585 017

office@estate-barcelona.com

ПОСЕТИТЬ ВЕБ-САЙТ