ESTATE BARCELONA

Propiedades residenciales / Pisos y apartamentos / Costa Dorada / Salou

Apartamento en Salou

Salou, Costa Dorada

280000 €

REF	SUPERFICIE	BAÑOS	DORMITORIOS
4172	100 m2	2	4

VER EN EL SITIO WEB

Apartamento en Salou

Apartamento en la planta baja en la ciudad de Salou en la Costa Dorada Costa. Área total 100 M.KV. El apartamento tiene 4 dormitorios, 2 baños, un salón amplio, Amplia terraza (200 m) y cocina. El precio incluye una plaza de aparcamiento en el mismo complejo. La casa tiene una hermosa zona comunitaria con piscina y jardín.

VISITAR EL SITIO WEB

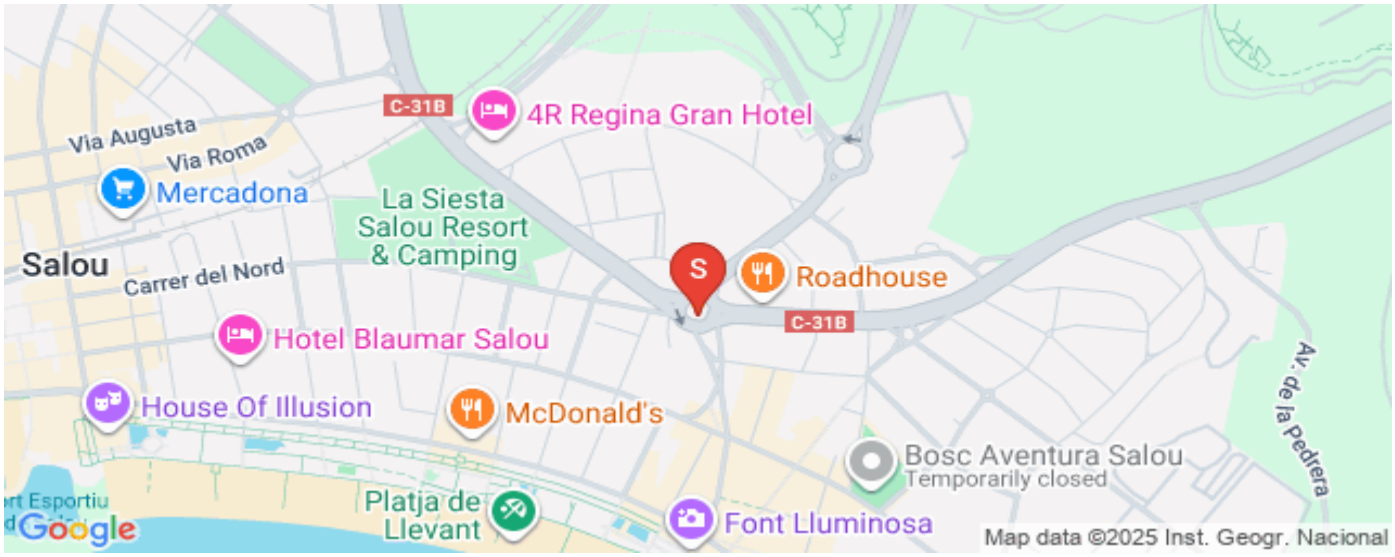

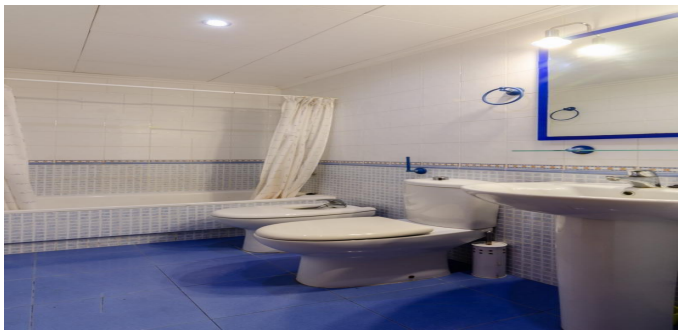

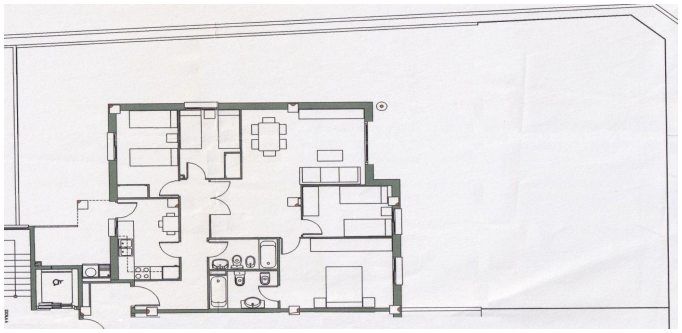

ESTATE
BARCELONA

Ronda Sant Pere 21, 1/3, Plaza Urquinaona), Barcelona, 08010
+34 932 205 680

Avinguda Vila de Blanes 135, local 4, Lloret del Mar, 17310
+34 872 585 017

office@estate-barcelona.com

VISITAR EL SITIO WEB