ESTATE BARCELONA

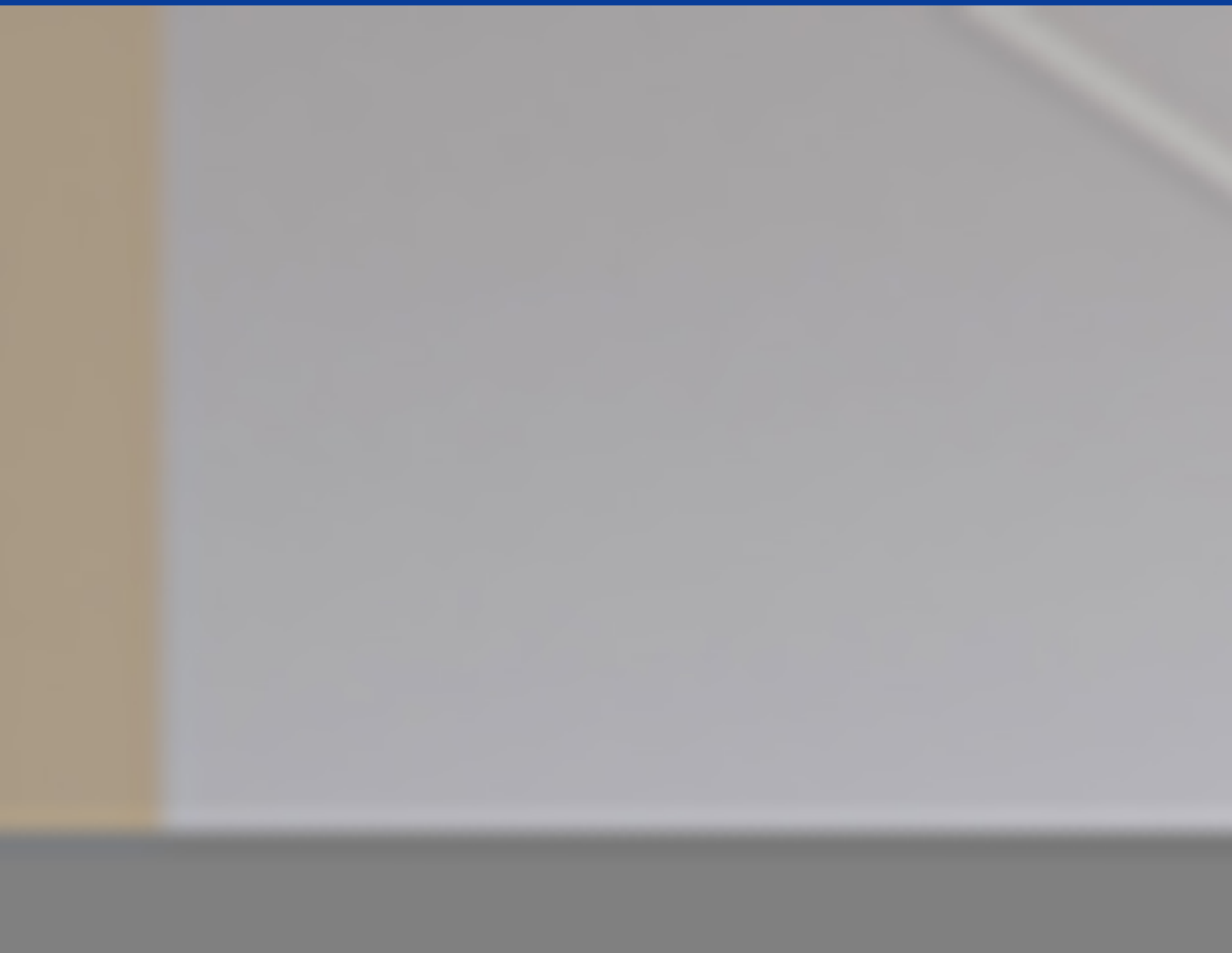

Apartamento en Diagonal Mar

1650000

REF	SUPERFICIE	BAÑOS	DORMITORIOS
BCN50	140 m2	2	3

VER EN EL SITIO WEB

Apartamento en Diagonal Mar

Apartamento elegante con vista panorámica al mar en uno de los mejores complejos del distrito Diagonal de Mar - Illos del Mar en Barcelona. Superficie total 146 M.KV. El apartamento tiene 3 dormitorios, 2 baños, un salón con acceso a la terraza de 60 m.kv., una cocina moderna totalmente equipada, lavandería. La casa tiene una hermosa zona comunitaria con jardín, gimnasio, piscina, parque infantil, conserje las 24 horas del día. Aire acondicionado frío-calor. Distrito con infraestructura desarrollada: centro comercial, supermercados, escuelas, jardines de infancia, bares y restaurantes. Año de construcción 2008. Junto al complejo es un hermoso jardín con un lago. ¡Distancia desde el mar 2 minutos a pie! El precio incluye 2 plazas de aparcamiento y 2 almacenes en el mismo complejo.

VISITAR EL SITIO WEB

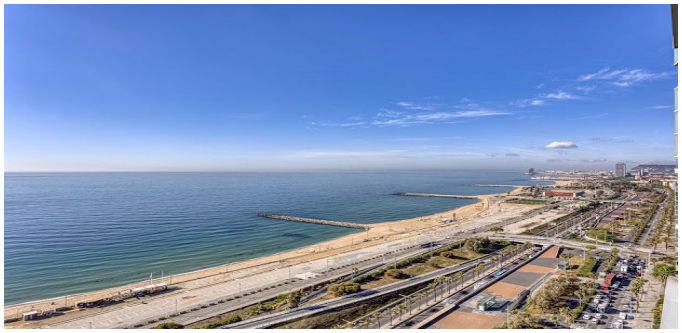

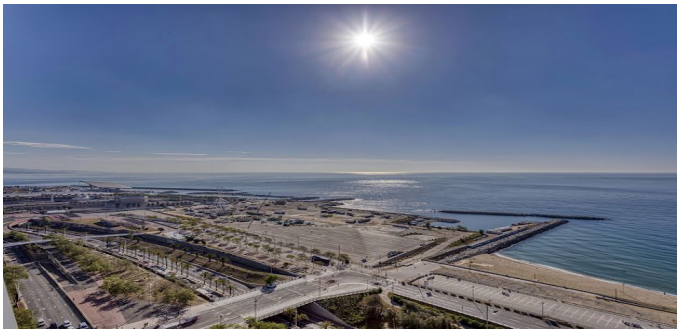

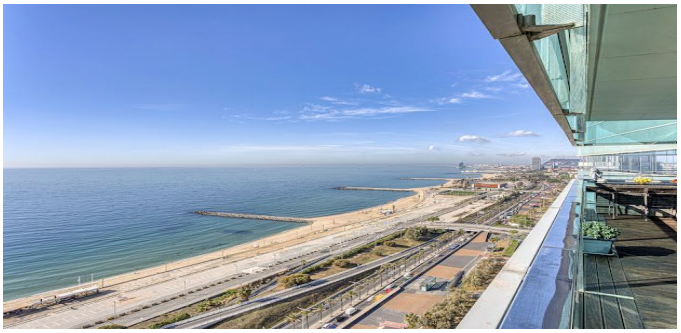

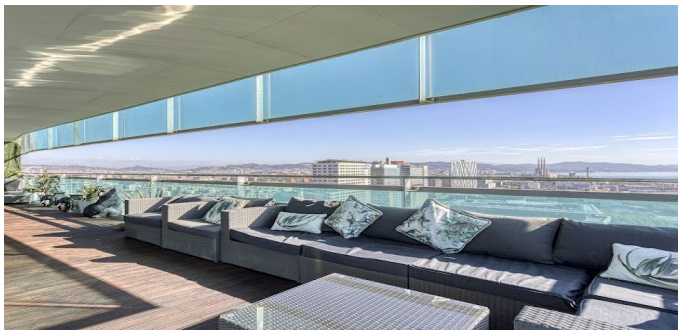

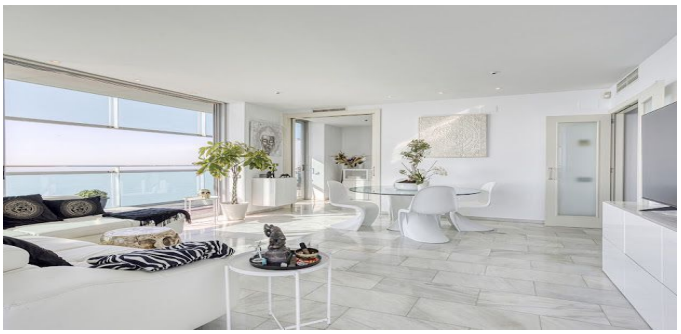

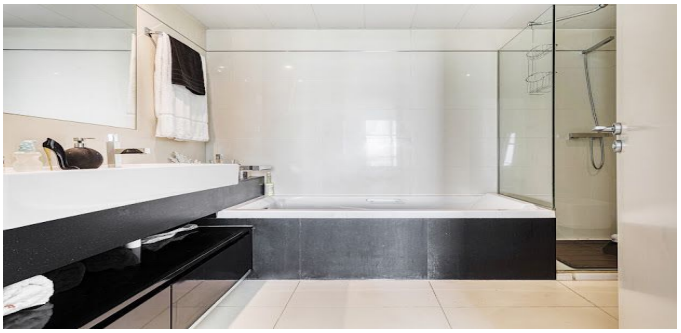

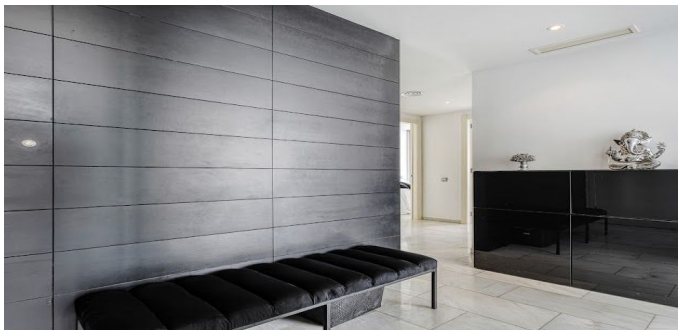

ESTATE
BARCELONA

Ronda Sant Pere 21, 1/3, Plaza Urquinaona), Barcelona, 08010
+34 932 205 680

Avinguda Vila de Blanes 135, local 4, Lloret del Mar, 17310
+34 872 585 017

office@estate-barcelona.com

VISITAR EL SITIO WEB