ESTATE BARCELONA

Locales comerciales / Costa del Sol / Fuengirola

Local comercial en Fuengirola

Fuengirola, Costa del Sol

2700000 €

REF	SUPERFICIE	BAÑOS	DORMITORIOS
R5173855	50 m2	1	3

VER EN EL SITIO WEB

Local comercial en Fuengirola

Local comercial de 50 m² con 3 habitaciones y 1 baño en ubicación estratégica

Se ofrece un local comercial de 50 m², ideal para diversas actividades comerciales. Ubicado en una zona con buen flujo de clientes, este espacio cuenta con 3 habitaciones y 1 baño, lo que lo hace versátil para diferentes usos.

El local se encuentra en estado funcional, listo para ser adaptado a las necesidades del nuevo propietario. Su distribución permite una fácil organización del espacio, y la ubicación garantiza visibilidad y accesibilidad.

Características principales

— Tipo de objeto: Local comercial

— Superficie: 50 m²

— Habitaciones: 3

— Baños: 1

VISITAR EL SITIO WEB

LIBRA
RENT A CAR
LOW COST
CAR RENTAL

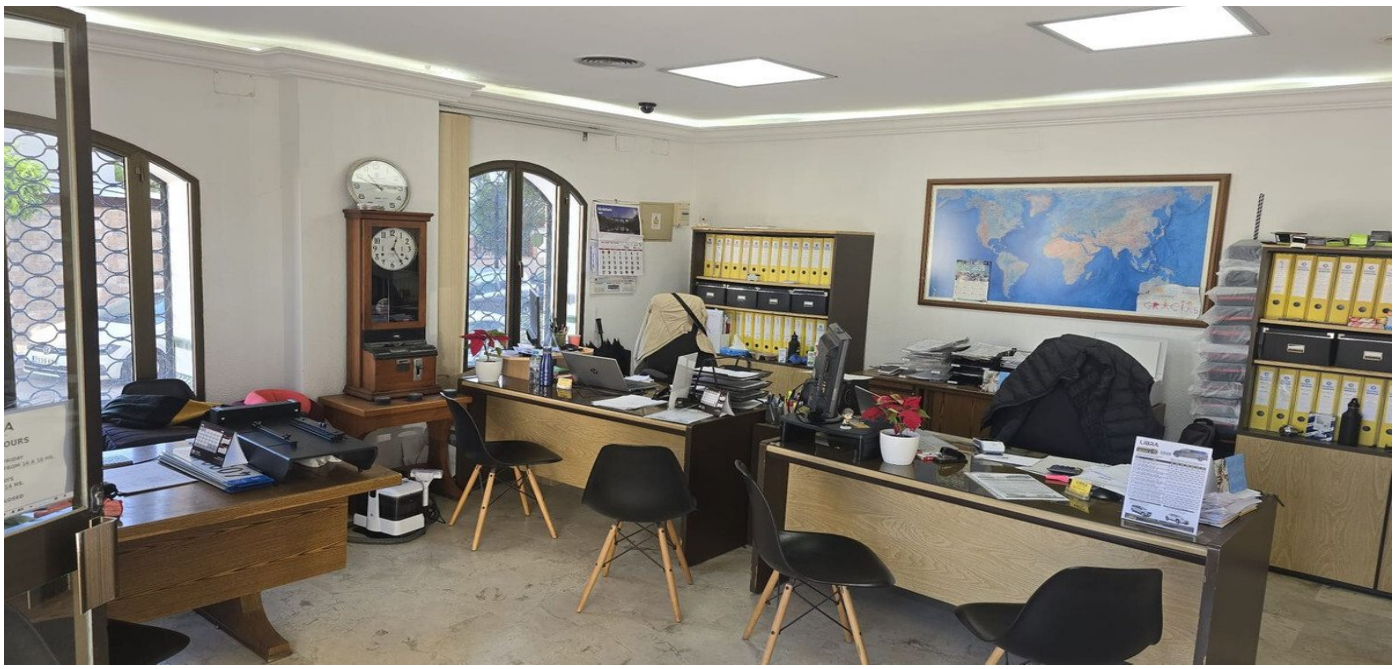

ESTATE BARCELONA

Ronda Sant Pere 21, 1/3, Plaza Urquinaona), Barcelona, 08010
+34 932 205 680

Avinguda Vila de Blanes 135, local 4, Lloret del Mar, 17310
+34 872 585 017

office@estate-barcelona.com

VISITAR EL SITIO WEB