ESTATE BARCELONA

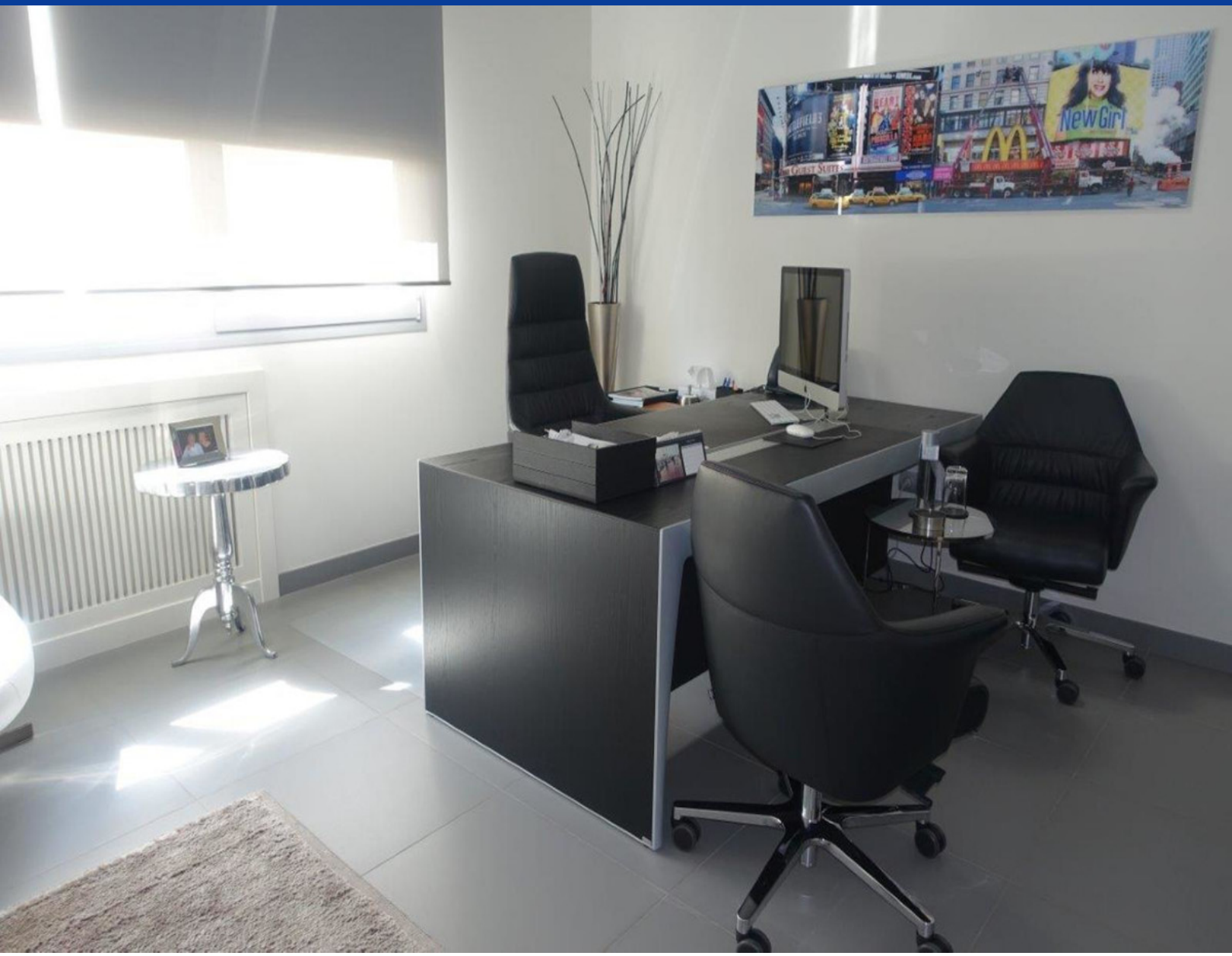

Locales comerciales / Costa del Sol / Marbella

Local comercial en Marbella

Marbella, Costa del Sol

850000 €

REF	SUPERFICIE	BAÑOS	DORMITORIOS
R4771051	150 m2		

VER EN EL SITIO WEB

Local comercial en Marbella

Local comercial de 150 m² con aire acondicionado y calefacción

Se ofrece un local comercial de 150 m², ideal para diversos usos comerciales. Este espacio cuenta con aire acondicionado y calefacción, lo que garantiza un ambiente confortable durante todo el año.

El local se encuentra en una ubicación estratégica, con fácil acceso y buena visibilidad. Su distribución permite múltiples configuraciones según las necesidades del negocio.

Características principales

— Tipo de objeto: Local comercial

— Superficie total: 150 m²

— Aire acondicionado: Sí

— Calefacción: Sí

VISITAR EL SITIO WEB

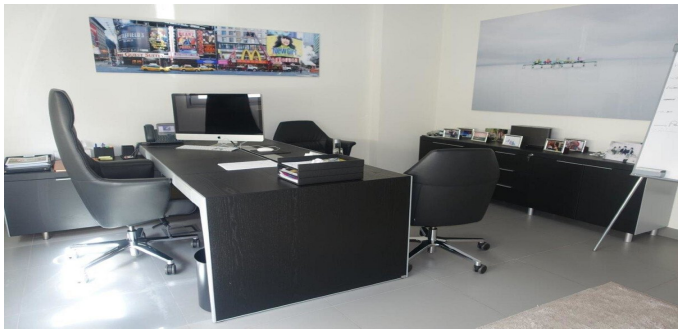

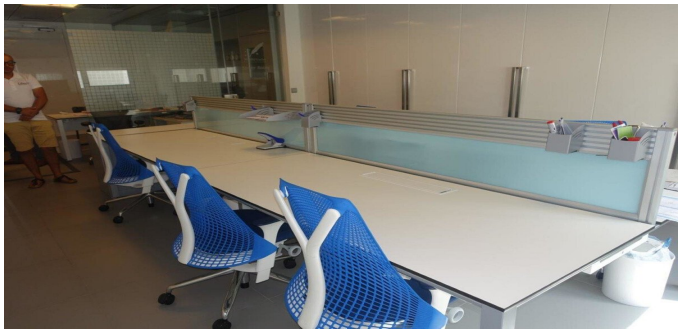

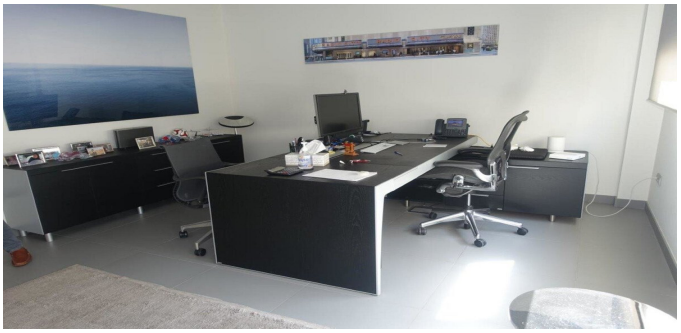

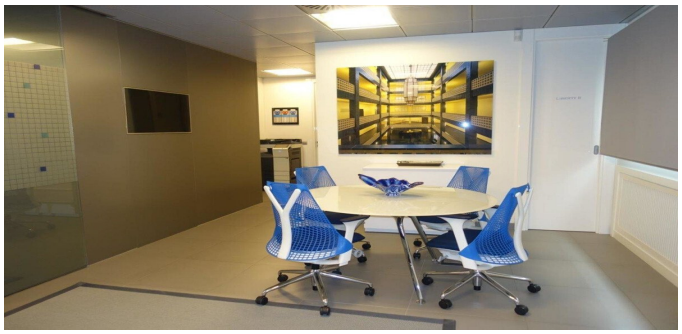

ESTATE
BARCELONA

Ronda Sant Pere 21, 1/3, Plaza Urquinaona), Barcelona, 08010
+34 932 205 680

Avinguda Vila de Blanes 135, local 4, Lloret del Mar, 17310
+34 872 585 017

office@estate-barcelona.com

VISITAR EL SITIO WEB